



District Zuid-Holland

CATALOGUS

**Districtstentoonstelling
Zuid-Holland 2019**
Stichting Districtsshow Zuid-Holland

€ 3,00



Stichting Districtsshow Zuid-Holland

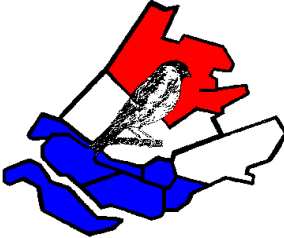

BESTUUR

VOORZITTER

Kees Diepstraten
Tel.: 06-14124493
cbdiepstraten@gmail.com

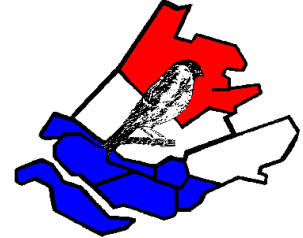

SECRETARIS

Lex Kaptein
Tel.: 06-12616179
lexkaptein@upcmail.nl

COMMISSARIS

Hans van Egmond
Tel.: 06-17767740
jtmvanegmond@telfort.nl

BANKREKENINGNUMMER

Nummer: NL18 RABO 0332665305
t.n.v. Penningmeester SDZH
p/a Venus 40
2651 HS Berkel en Rodenrijs

EMAIL ADRES

info@sdzh.nl

PENNINGMEESTER

Bas van Driel
Tel.: 06-18819214
bastiaanvandriel@ziggo.nl

COMMISSARIS

Leo Wooning
Tel.: 0182-385921
fr.wooning@live.nl

COMMISSARIS

Andre Leeuwenstein
Tel.: 06-13446566
A.leeuwenstein1947@kpnmail.nl

KAMER VAN KOOPHANDEL

Nr.: 72451904

DISTRICTSBESTUUR

Voorzitter:	Kees Diepstraten
Secretaris:	Bas van Driel
Penningmeester:	Leo Wooning
Commissaris:	Hans van Egmond
Commissaris:	Lex Kaptein

Website: www.sdzh.nl

E-mail: info@sdzh.nl



Stichting Districtsshow Zuid-Holland



Districtstentoonstelling 2019.

Beste vogelliefhebbers uit ons district Zuid-Holland en belangstellenden.

Een jaar is eigenlijk zo voorbij en dan zijn we als Stichting weer samen bezig om, met dit keer onze vrienden van de vogelvereniging "de Vogelvriend" in Hellevoetsluis, deze vogel show te organiseren.

Gelukkig zijn we, in goed overleg, er samen weer in geslaagd, U een mooie variatie van soorten, typen, rassen en kleurslagen te kunnen laten zien en daar zijn we met de inzenders best trots op.

We zijn elke inzender/medewerker dan ook zeer dankbaar om hun vogels hiervoor beschikbaar te willen stellen.

Het aantal vogels wisselt elk jaar mede afhankelijk van broedresultaten die we vaak niet in de hand hebben, ook al geven we elkaar als vogelvrienden zo veel als mogelijk advies, mogen we aannemen.

Deze locatie bevat ons, (net als de vorige) prima en we voelden ons hier dan ook snel thuis. De vogels hebben zich bij de keurmeesters van hun beste kant laten zien en zij hebben, met kennis van zaken, beoordeeld wie per groep het mooiste was en dus kampioen is geworden en daar- voor onze hartelijke dank.

Natuurlijk ook onze hartelijke dank aan alle liefhebbers-medewerkers-adverteerders en u als belangstellende dat u ons hebt geholpen om e.e.a. te realiseren, financieel te ondersteunen of onze show met een bezoekje hebt willen vereren.

Wij hopen dat u een goed beeld krijgt van onze leuke vogelhobby. Mogelijk is daarmee ook enige belangstelling gewekt.

Wij zullen u graag verder informeren en u bent, naar we aannemen, dan ook van harte welkom op een van de ledenavonden bij een vereniging in uw woonomgeving.

Voor de kampioenen past een "VAN HARTE GEFELICITEERD".

We gaan een ieder in een Oorkonde met Uw prijswinnende vogels bedanken en dit document krijgt u bij de uitslag van uw inzending.

Hopelijk is het voor niet prijswinnende liefhebbers een stimulans om volgend jaar weer mee te doen en heeft u dan wel succes.

We zien u graag weer, in goede gezondheid, terug op de DTT van 2020, deze keer zullen we te gast zijn bij de Vogelvereniging "de Diamantvink" in Roelofarendsveen.

Een dankbaar District en SDZH bestuur, met vriendelijke sportgroeten,

Lex, Leo, Hans, Bas, André en Kees.

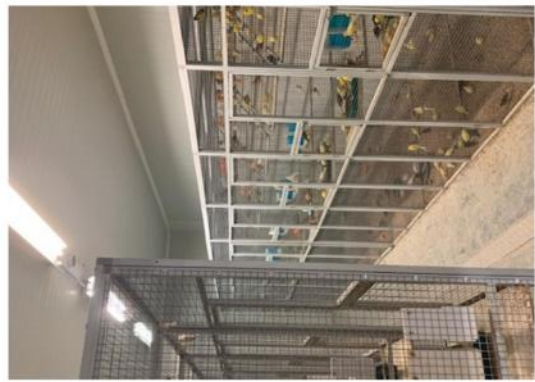

2925EG



Grootste vogelspecialzaak
van Nederland
Prof. Keesomweg 10a
in Waalwijk



P.J Hoogerwaard
Chrysant 13
2925EG Krimpen a/d IJssel
Tel:0180524067
Kweker van Prachtrosella,
Pennantrosella en Kwartels.
Kweeknr NQ45

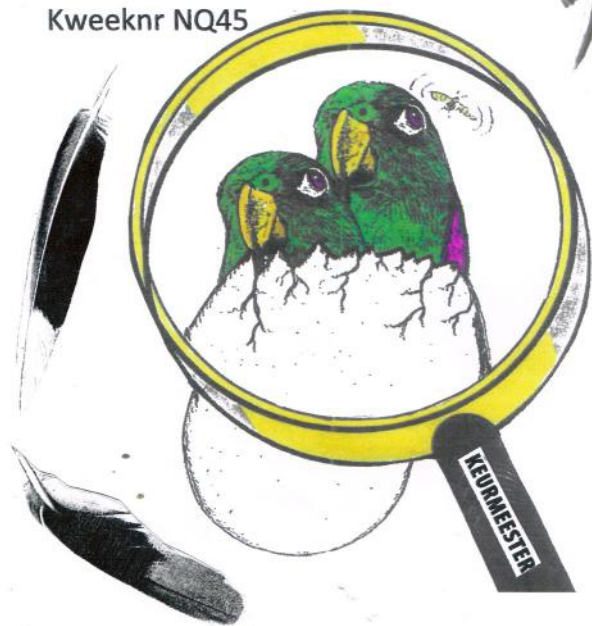

Paul Hoogenboom

Tel: 06 53184370

Mail: paulh@holex.com

*Kweker van: Rood- en Geelvoorhoofd- kakariki's,
Valkparkieten en blauwe Kleur- grasparkieten.*

KWEKER VAN:

**GOULDAMADINES
(Wildkleur)**



JOHAN LOS

Kweeknummer: 9KYE

E-mail: jjlos1973@gmail.com

Tel.: 06-34838964

PRIJZENGALA

BESTE VOGELS VAN DE SHOW

Kleurkanaries:	Naam: CN31 L.J. Hamette	Kooinr. 300	Punten: 95
Postuurkanaries:	Naam: H856 A. Tholenaar	Kooinr. 349	Punten: 94
Europese Cultuur vogels:	Naam: 2PUP R. Huis	Kooinr. 667	Punten: 95
Tropische vogels:	Naam: DB46 P. Heymans	Kooinr. 838	Punten: 95
Kromsnavels:	Naam: 3RAR CH. Van Es	Kooinr. 782	Punten: 95
Kleurkanaries Jeugd	Naam: 7TUT Y. Koenen	Kooinr. 288	Punten: 92
Tropen Jeugd	Naam: 2TAH M. van Bruchem	Kooinr. 496	Punten: 92
Tropen Jeugd	Naam: 4VBC L. Schild	Kooinr. 829	Punten: 93

INDIVIDUEEL KLASSEMENT (5 hoogste)

Kleurkanaries	Naam: WC91 L. Wooning	Punten: 467	Prijs: Baal voer
Postuurkanaries	Naam: H856 A. Tholenaars	Punten: 465	Prijs: Baal voer
Tropen	Naam: XZ60 P.J. Bredenbeek	Punten: 467	Prijs: Baal voer
Kromsnavels	Naam: 6NVK P. Hoogenboom	Punten: 462	Prijs: Baal voer

INDIVIDUEEL JEUGDKLASSEMENT (3 hoogste)

1e.prijs:	Naam: 4VBC L. Schild	Punten: 274	Prijs: Beker
2e.prijs:	Naam: 4SPR C. Koenen	Punten: 273	Prijs: Beker
3e.prijs:	Naam: 7TUT Y. Koenen	Punten: 273	Prijs: Beker

In het individuele klassement gaat het om de vijf hoogste gewaardeerde vogels per inzender en per groep. Bij de jeugd gaat het over de drie hoogste gewaardeerde vogels. Bij het verenigingsklassement gaat het om de hoogste 10 vogels van een vereniging. Bij gelijk eindigen wordt er in deze klassementen doorgeteld.

DE KEURMEESTERS

Kleur- en Postuurkanaries

A. Barfuss	Hoogland
J.G. Begijn	Kapellebrug
J.T.M. v/d Hoorn	Hoofddorp
R.M. Kristel	Almere-Stad
J. Meesters	Putte
T.H. Schalkwijk	IJsselstein
G.M. Verhaegen (L)	Ossendrecht

Tropen en parkieten

H.A. van Dortmond	Dussen
A.C. Goud	Goes
J. de Pender	Nieuwendijk
I Teeuwen	Cruquius
P.T. Verhijde (L)	Zaandam
H. Vervest	Etten-Leur

VERKLARING GEBRUIKTE AFKORTINGEN

Kamp.	= Kampioen	Kamp.J	= Kampioen Jeugd
G.S.	= Geen Stam of Stel	Z	= Zilver
BOS	= Best of show	B	= Brons
JBOS	= Jeugd Best of show	Z.J.	= Zilver Jeugd
JL	= Jeugdinzender	N.G.	= Niet gekeurd

FIJNE FEESTDAGEN
en een Gelukkig Nieuwjaar

GENERAAL KLASSEMENT DISTRICTSSHOW 2019 Z-H

Over de 5 hoogste EK vogels per inzender, soort: Kleurkanaries

Bij gelijk eindigen is de rangvolgorde bepaald door doortelling

Klassement van: Alle Verenigingen

Inzender:	95	94	93	92	91	90	89	88	87	<87	NG	EK	OEK/OK	Totaal	Punten
001 WC91 Wooning LM.	0	2	4	7	6	4	0	0	0	0	0	2	0	23	467
002 CN31 Hameete LJ.	1	0	4	5	6	1	0	0	0	0	1	1	0	18	467
003 4MXN Delsasso BF.	0	1	1	4	7	6	5	0	0	0	0	2	0	24	463
004 7KZN Looij JOH.	0	1	1	3	3	2	0	0	0	0	0	1	0	10	463
005 N185 Crama A.	0	0	1	6	5	3	3	0	0	0	6	2	0	24	461
006 W241 Simons MJ.	0	0	1	5	1	5	4	2	0	0	2	3	0	30	461
007 CF37 Bruchem AJ. van	0	0	1	4	7	0	3	0	0	0	0	1	0	15	461
008 8SMA Kattestaart M.	0	1	1	1	6	6	6	2	0	0	0	2	0	23	461
009 DV19 Sjouw A.	0	0	1	3	8	5	1	0	0	0	0	1	0	18	460
010 F438 Verweij D.	0	0	1	3	8	2	2	0	0	0	0	1	0	16	460
011 1SUH Jongh A. de	0	0	1	2	3	3	1	0	0	0	0	1	0	10	459
012 2NLA Ruitenbergh K.	0	0	0	3	6	7	0	0	0	0	0	1	0	16	458
013 0EHW Rij P. van	0	0	0	3	3	7	2	1	0	0	0	1	0	16	458
014 4JHN Wel S. v/d	0	0	0	2	2	4	1	0	0	0	0	9	0	9	456
015 9AKG Diepstraten C.	0	0	0	1	3	0	8	8	1	0	0	2	0	21	454
016 SE08 Jong P. de	0	0	1	1	1	1	0	2	0	0	0	6	0	6	454
017 4SPR Koenen C.	0	0	0	1	3	4	1	0	0	1	0	9	0	9	453
018 0SWA Starre H.	0	0	0	1	1	3	1	0	0	0	0	6	0	6	453
019 FG85 Dries H.	0	0	0	0	2	0	4	0	0	0	1	7	0	7	449
020 0LCU Rooij K. de	0	0	0	1	0	0	2	4	1	0	2	1	0	10	446
021 FB03 Rutgers LCK.	0	0	0	1	1	1	1	0	0	0	0	4	0	4	362
022 UJ63 Beek F. van	0	0	0	0	1	1	0	2	0	0	0	4	0	4	357
023 7TUT Koenen Y.	0	0	0	1	1	1	0	0	0	0	0	3	0	3	273
024 AZ81 Hoogendoorn FC.	0	0	0	0	0	1	1	0	0	0	0	2	0	2	179

GENERAAL KLASSEMENT DISTRICTSSHOW 2019 Z-H

Over de 5 hoogste EK vogels per inzender, soort: Postuurkanaries

Bij gelijk eindigen is de rangvolgorde bepaald door doortelling

Klassement van: Alle Verenigingen

Inzender:	95	94	93	92	91	90	89	88	87	<87	NG	EK	OEK/OK	Totaal	Punten
001 H856 Tholenaar A.	0	1	3	5	7	4	2	0	0	0	0	2	0	22	465
002 SA98 Rover A. de	0	0	1	3	4	2	2	1	0	0	0	1	0	13	460
003 2RHP Kiffers E.	0	0	0	4	3	1	1	0	0	0	0	9	0	9	459
004 1AAA Nederveen P.	0	0	1	1	9	5	3	1	0	0	0	2	0	20	458
005 9VAH Groeneweg H.	0	0	0	3	3	3	1	0	0	0	0	1	0	10	458
006 JJ68 Wereld AM. v/d	0	0	0	2	3	2	2	2	0	0	0	1	0	11	457
007 9NLT Baghus H.	0	0	1	0	3	3	4	1	0	0	0	1	0	12	456
008 AW67 Boers LJ.	0	0	1	1	1	1	2	0	0	0	0	6	0	6	455
009 6SVU Immers T.	0	0	1	0	1	3	0	0	0	0	1	6	0	6	454
010 9AKG Diepstraten C.	0	0	0	0	2	4	2	0	0	0	0	8	0	8	452
011 2CVZ Amerongen HJ. van	0	0	0	1	1	0	2	1	0	0	0	5	0	5	449
012 8BUP Egberts P.	0	0	0	0	0	2	6	0	0	0	0	8	0	8	447
013 N057 Sterkens PM.	0	0	0	0	0	2	1	3	0	0	0	6	0	6	445
014 FG85 Dries H.	0	0	0	0	0	0	3	0	0	0	0	3	0	3	267
015 7PWP Smit L.	0	0	0	0	1	1	0	0	0	0	0	2	0	2	181

GENERAAL KLASSEMENT DISTRICTSSHOW 2019 Z-H

Over de 5 hoogste EK vogels per inzender, soort: Europese Cultuurvogels

Bij gelijk eindigen is de rangvolgorde bepaald door doortelling

Klassement van: Alle Verenigingen

Inzender:	95	94	93	92	91	90	89	88	87	<87	NG	EK	OEK/OK	Totaal	Punten
001 2PUP Huis R.	1	0	1	1	0	1	0	0	0	0	0	4	0	4	370
002 XZ60 Bredenbeek PJ.	0	0	0	1	1	0	0	0	0	0	0	2	0	2	183
003 AZ81 Hoogendoorn FC.	0	0	0	1	1	0	0	0	0	0	0	2	0	2	183
004 3EBZ Droogh B.	0	0	0	1	1	0	0	0	0	0	0	2	0	2	183
005 6EMX Rodenrijs CJ.	0	0	0	0	0	0	0	1	0	1	0	2	0	2	174

Het Individueel klassement (5 hoogste) voor de Europese Cultuur Vogels is niet toegekend.

GENERAAL KLASSEMENT DISTRICTSSHOW 2019 Z-H

Over de 5 hoogste EK vogels per inzender, soort: Tropen

Bij gelijk eindigen is de rangvolgorde bepaald door doortelling

Klassement van: Alle Verenigingen

Inzender:	95	94	93	92	91	90	89	88	87	<87	NG	EK	OEK/OK	Totaal	Punten
001 XZ60 Bredenbeek PJ.	0	2	3	4	5	1	0	0	2	0	1	1	0	18	467
002 9KYE Los J.	0	1	3	2	2	1	0	0	0	0	0	9	0	9	465
003 LC47 Hoogenboom JP.	0	0	2	3	2	0	1	1	1	0	0	1	0	10	462
004 9TWF Vermeulen JJM.	0	1	1	2	2	1	0	0	0	0	0	7	0	7	462
005 GS22 Voorbij P.	0	0	2	2	4	2	2	1	0	0	1	1	0	14	461
006 6RGP Zoete LF. de	0	0	2	2	2	0	1	1	0	0	0	8	0	8	461
007 4RWE Casteleijn GP.	0	0	1	3	1	2	2	0	3	0	0	1	0	12	460
008 3GFC Zaal R.	0	0	1	2	3	3	1	0	0	0	0	1	0	10	459
009 MN52 Lijbers HJ.	0	1	0	1	3	0	1	0	0	0	0	6	0	6	459
010 HT25 Diepstraten-Lemaire JE.	0	0	0	2	4	2	1	0	4	1	1	1	0	15	457
011 7JMC Giese JA.	0	0	0	2	4	1	3	3	0	1	0	1	0	14	457
012 3SWC Kattestaart L.	0	0	0	2	2	6	4	1	1	0	2	1	0	18	456
013 7DGF Letterie AW.	0	1	0	0	2	1	2	0	0	0	0	6	0	6	455
014 N822 Leeuwenstein A.	0	0	0	2	2	0	1	0	0	0	1	6	0	6	455
015 6RCC Drongelen P. van	0	0	0	1	2	2	2	0	0	0	0	7	0	7	454
016 9SLP Dijk R. van	0	0	0	2	2	0	0	2	0	0	0	6	0	6	454
017 7LSS Hartog K.	0	0	1	1	1	0	1	1	1	0	0	6	0	6	453
018 4VBC Schild L.	0	0	1	0	1	1	1	1	0	0	0	5	0	5	451
019 AZ81 Hoogendoorn FC.	0	1	0	1	2	0	0	0	0	0	0	4	0	4	368
020 2PUP Huis R.	0	0	1	1	2	0	0	0	0	0	0	4	0	4	367
021 4KSJ Meer J. v/d	0	0	1	0	3	0	0	0	0	0	0	4	0	4	366
022 2TAH Bruchem M. van	0	0	0	1	1	0	2	0	0	0	0	4	0	4	361
023 SR99 Fonville ATM.	0	0	0	0	2	0	2	0	0	0	0	4	0	4	360
024 3EBZ Droogh B.	0	0	0	0	0	2	2	0	0	0	0	4	0	4	358
025 NQ45 Hoogerwaard PJ.	0	0	0	0	1	1	1	0	1	0	0	4	0	4	357
026 PN13 Smit P.	0	0	0	0	0	0	0	1	3	0	0	4	0	4	349
027 6TBP Bruchem D. van	0	0	0	0	2	1	0	0	0	0	0	3	0	3	272
028 2VAL Drongelen K. van	0	0	0	0	1	0	1	0	1	0	0	3	0	3	267
029 DB46 Heymans P.	1	0	0	0	1	0	0	0	0	0	0	2	0	2	186
030 4NBK Dorst P. van	0	0	0	0	0	1	1	0	0	0	0	2	0	2	179
031 6EMX Rodenrijs CJ.	0	0	0	1	0	0	0	0	0	0	0	1	0	1	092
032 JJ68 Wereld AM. v/d	0	0	0	0	0	1	0	0	0	0	0	1	0	1	090

GENERAAL KLASSEMENT DISTRICTSSHOW 2019 Z-H

Over de 5 hoogste EK vogels per inzender, soort: Parkieten

Bij gelijk eindigen is de rangvolgorde bepaald door doortelling

Klassement van: Alle Verenigingen

Inzender:	95	94	93	92	91	90	89	88	87	<87	NG	EK	OEK/OK	Totaal	Punten
001 6NVK Hoogenboom P.	0	0	2	4	2	2	4	0	0	0	0	1	0	14	462
002 3RAR Es CH. van	1	0	1	0	5	3	2	0	0	0	0	1	0	12	461
003 FJ17 Dam JC. van	0	0	0	3	3	0	0	0	0	0	0	6	0	6	458
004 SR51 Westdijk-Bakelaar M.	0	0	1	1	3	2	5	3	1	1	0	1	0	17	458
005 5DZU Korsman P.	0	0	1	1	3	0	1	0	1	1	0	8	0	8	458
006 GV38 Egmond H. van	0	0	1	0	5	1	1	1	0	0	0	9	0	9	457
007 4984 Maree JPA.	0	0	1	2	0	2	0	1	0	0	0	6	0	6	457
008 ZK08 Starre J. v/d	0	0	0	2	3	0	0	0	0	0	0	5	0	5	457
009 0JCC Caaij TM. v/d	0	0	0	0	6	0	1	2	1	0	0	1	0	10	455
010 8MCC Starre GJ. v/d	0	0	1	0	2	1	1	0	0	0	0	5	0	5	454
011 PW88 Waal T. v/d	0	0	1	0	1	2	1	0	0	0	0	5	0	5	453
012 G719 Gans J. de	0	0	1	0	0	3	1	0	1	0	0	6	0	6	452
013 0JWN Steinz G.	0	0	0	1	1	1	3	1	0	0	1	8	0	8	451
014 6TML Es JC. van	0	0	0	0	2	2	1	0	0	0	0	5	0	5	451
015 ZK20 Westdijk A.	0	0	0	1	0	2	6	0	1	1	0	1	0	11	450
016 7JMC Giese JA.	0	0	0	0	0	0	2	1	2	0	0	5	0	5	440
017 7MHD Smit N.	0	0	0	0	0	1	1	0	0	1	1	4	0	4	265
018 NQ45 Hoogerwaard PJ.	0	1	1	0	0	0	0	0	0	0	1	3	0	3	187
019 7PWP Smit L.	0	0	0	1	0	1	0	0	0	0	0	2	0	2	182

JEUGD KLASSEMENT DISTRICTSSHOW 2019 Z-H

Over de 3 hoogste EK vogels per jeugdzender, van soortnummer 003 t/m soortnummer 035

Bij gelijk eindigen is de rangvolgorde bepaald door doortelling

Klassement van: Alle Verenigingen

Inzender:	95	94	93	92	91	90	89	88	87	<87	NG	EK	OEK/OK	Totaal	Punten
001 4VBC Schild L.	0	0	1	0	1	1	1	1	0	0	0	5	0	5	274
002 4SPR Koenen C.	0	0	0	0	3	4	1	0	0	1	0	9	0	9	273
003 7TUT Koenen Y.	0	0	0	1	1	1	0	0	0	0	0	3	0	3	273
004 2TAH Bruchem M. van	0	0	0	1	1	0	2	0	0	0	0	4	0	4	272
005 6TBP Bruchem D. van	0	0	0	0	2	1	0	0	0	0	0	3	0	3	272
006 2VAL Drongelen K. van	0	0	0	0	1	0	1	0	1	0	0	3	0	3	267



LEZINGEN



INVULLING VAN EEN GEZELLIGE EN LEERZAME CONTACTAVOND.

Wij verzorgen voor Uw afdeling interessante lezingen, met een door U gewenst onderwerp.

Voorbeelden van invulling zijn;

Voeding van A tot Z

Criteria bij het tot stand komen van vruchtbaarheid.

10 gulden regels als basis voor een goede kweek.

Ziekten voorkomen met preventie en aangepaste voeding.

Alle postuurrassen krijgen onze aandacht.

Wij bespreken Uw jonge vogels. *

Voor nadere informatie en bijzondere wensen, bel ons gerust.

Henk Dries, 010.4842283 / **Kees en Joke Diepstraten**, 010.5911812

Of mail naar; h.dries@chello.nl, cbdiepstraten@gmail.com

* op deze avond/dag komen wij gedrieën waardoor alle aanwezige vogels door de drie aanwezige keurmeesters kunnen worden beoordeeld.



ELKE WOENSDAGAVOND IN ONS CLUBGEBOUW BINGO!

ZAAL OPEN 19.00 UUR EN AANVANG 19.30 UUR

BINGO "DE VOGELVRIEND", Schelpenpad 8, 3225 BZ Hellevoetsluis

<http://www.de-vogelvriend-hellevoetsluis.com>

VERENIGINGSKLASSEMENT

Nr.	Code	Vereniging	Plaats	Inz.	Vogels	Punten
1	H28	v.v. De Vogelvriend	Hellevoetsluis	12	118	934
4	O21	v.v. De Putter	Ouddorp	7	99	928
2	A08	v.v. De Vogelvrienden	Ammerstol-Bergambacht	3	37	928
3	D18	v.v. De Rode Kardinaal	Delft 2	4	28	928
6	K06	v.v. Vogelvreugd	Koudekerk-Hazerswoude	1	20	927
5	G05	1e Flakkese Vogelvereniging	Middelharnis	1	18	927
7	R14	v.v. De Diamantvink	Roelofarendsveen	6	55	926
8	R40	v.v. Witroka	Ridderkerk	2	34	926
9	H18	v.v. Vogelvreugd	Hardinxveld-Giessendam 1	4	55	923
10	R35	v.v. Rijnmond	Rotterdam	2	54	922
11	A20	v.v. Ons Genoegen	Ameide	4	28	919
13	S01	v.v. Schiedam	Schiedam	2	22	919
12	B05	v.v. Zang En Kleur	Boskoop	1	24	919
14	R17	v.v. Aves Domestica	Rijswijk	5	39	917
15	V37	v.v. De Kanarievogel	Voorburg	5	29	916
16	W03	v.v. Westlandse Vogelvrienden	Naaldwijk	3	16	916
17	N14	v.v. De Kolibrie	Nieuwkoop	2	15	914
19	M17	Maaslandse Vogelvereniging	Maasland	3	52	913
18	B18	v.v. De Vogelvriend	Berkel en Rodenrijs	4	20	913
20	K04	v.v. Vogelvrienden	Krimpen a/d IJssel	2	13	911
21	H79	v.v. De Nachtegaal	Heerjansdam	3	15	909
22	D05	v.v. De Voliere	Dordrecht	1	10	908
23	615	v.v. Kanaria 1	Rotterdam	2	14	893
24	Z04	v.v. Ons Genoegen	Zwijndrecht	1	9	829
25	Z01	v.v. Vogelvrienden	Zoetermeer	1	6	549
26	Z25	v.v. Zang En Kleur	Zevenhuizen	1	6	545
27	O18	v.v. De Siervogel	Oostvoorne	1	3	266

De vogels worden gevoerd door:



**witte[®]
molen**



LABORATORIUM VOOR GENETISCH ONDERZOEK



GESLACHT



ZIEKTE



VERWANTSCHAP



SOORTEN

Al meer dan 20 jaar gespecialiseerd in DNA onderzoek
in alle soorten vogels, duiven en overige dieren

Voor informatie bel (+31) 0598-619343 of ga naar www.gendika.com



Stichting Districtsshow
Zuid-Holland



Volgend jaar wordt de
Districtsshow
Zuid-Holland 2020
georganiseerd door
"Stichting Districtsshow
Zuid-Holland" ism
v.v. De Diamantvink
van 16 t/m 19 dec. 2020
in Roelofarendsveen.



2, 3, 4 en 5
januari

+ Gratis kermis
& Korting op
bezoek IJbeelden

Extra: Vogelbeurs op
vrijdag en zaterdag



De Nederlandse
Kampioenschappen
van de NBvV

IJsselhallen Zwolle
www.nbv.nl / Facebook Vogel2020

Kooi	Opmerking	Kwnr.	Naam inzender	Pnt	Pr./Opm.	Kooi	Opmerking	Kwnr.	Naam inzender	Pnt	Pr./Opm.
03.002.001 Kl.Kan.Wit						03.022.001 Kl.Kan.Geelvoor schimmel					
0001	Stel	0EHW	Rij P. van	91		0068	EK	8SMA	Kattestaart M.	89	
0002	Stel	0EHW	Rij P. van	91		0069	EK	SE08	Jong P. de	88	
Totaal Stel 1: 182 Z						Totaal Stam 5: 362 + 5 = 367					
0003	Stel	DV19	Sjouw A.	90		0070	Stam	8SMA	Kattestaart M.	91	
0004	Stel	DV19	Sjouw A.	91		0071	Stam	8SMA	Kattestaart M.	90	
Totaal Stel 2: 181 B						0072	Stam	8SMA	Kattestaart M.	90	
0005	Stel	DV19	Sjouw A.	91		0073	Stam	8SMA	Kattestaart M.	91	
0006	Stel	DV19	Sjouw A.	92		0074	EK	8SMA	Kattestaart M.	93	Kamp.
Totaal Stel 3: 183 Kamp.						0075	EK	8SMA	Kattestaart M.	92	Z
0007	EK	0EHW	Rij P. van	90		0076	EK	8SMA	Kattestaart M.	91	B
0008	EK	0EHW	Rij P. van	89		0077	EK	8SMA	Kattestaart M.	89	
0009	EK	DV19	Sjouw A.	93	Kamp.	03.031.001 Kl.Kan.Geel mozaïek T1					
0010	EK	DV19	Sjouw A.	90		0078	EK	0EHW	Rij P. van	91	Kamp.
0011	EK	DV19	Sjouw A.	91	Z	0079	EK	0EHW	Rij P. van	90	
03.011.001 Kl.Kan.Geel intensief						0080	EK	DV19	Sjouw A.	90	
0012	Stam	0EHW	Rij P. van	90		0081	EK	FG85	Dries H.	89	
0013	Stam	0EHW	Rij P. van	90		03.032.001 Kl.Kan.Geel mozaïek T2					
0014	Stam	0EHW	Rij P. van	90		0082	Stel	W241	Simons MJ.	89	
0015	Stam	0EHW	Rij P. van	90		0083	Stel	W241	Simons MJ.	88	
Totaal Stam 1: 360 + 6 = 366 Z						Totaal Stel 7: 177					
0016	Stam	2NLA	Ruitenber K.	92		0084	EK	0EHW	Rij P. van	89	
0017	Stam	2NLA	Ruitenber K.	91		0085	EK	0EHW	Rij P. van	92	Kamp.
0018	Stam	2NLA	Ruitenber K.	90		0086	EK	FG85	Dries H.	90	N.G.
0019	Stam	2NLA	Ruitenber K.	91		0087	EK	W241	Simons MJ.	90	
Totaal Stam 2: 364 + 4 = 368 Kamp.						0088	EK	W241	Simons MJ.	91	Z
0020	Stam	4MXN	Delsasso BF.	91		03.041.001 Kl.Kan.Rood intensief					
0021	Stam	4MXN	Delsasso BF.	89		0089	Stam	N185	Crama A.	89	
0022	Stam	4MXN	Delsasso BF.	90		0090	Stam	N185	Crama A.	90	
0023	Stam	4MXN	Delsasso BF.	90		0091	Stam	N185	Crama A.	91	
Totaal Stam 3: 360 + 4 = 364 B						0092	Stam	N185	Crama A.	90	
0024	Stel	0EHW	Rij P. van	90		Totaal Stam 6: 360 + 4 = 364 Kamp.					
0025	Stel	0EHW	Rij P. van	88		0093	Stel	N185	Crama A.	89	
Totaal Stel 4: 178						0094	Stel	N185	Crama A.	89	
0026	Stel	2NLA	Ruitenber K.	91		Totaal Stel 8: 178					
0027	Stel	2NLA	Ruitenber K.	90		0095	EK	N185	Crama A.	92	Kamp.
Totaal Stel 5: 181 Kamp.						0096	EK	N185	Crama A.	91	Z
0028	EK	0EHW	Rij P. van	92		03.051.001 Kl.Kan.Rood schimmel					
0029	EK	0EHW	Rij P. van	92	B	0097	Stam	N185	Crama A.	91	
0030	EK	0LCU	Rooij K. de	87		0098	Stam	N185	Crama A.	91	
0031	EK	0LCU	Rooij K. de	89		0099	Stam	N185	Crama A.	90	
0032	EK	1SUH	Jongh A. de	92		0100	Stam	N185	Crama A.	92	
0033	EK	1SUH	Jongh A. de	90		Totaal Stam 7: 364 + 4 = 368 Kamp.					
0034	EK	2NLA	Ruitenber K.	90		0101	Stel	N185	Crama A.	92	
0035	EK	2NLA	Ruitenber K.	92		0102	Stel	N185	Crama A.	91	
0036	EK	2NLA	Ruitenber K.	90		Totaal Stel 9: 183 Z					
0037	EK	2NLA	Ruitenber K.	91		0103	Stel	N185	Crama A.	92	
0038	EK	4MXN	Delsasso BF.	90		0104	Stel	N185	Crama A.	92	
0039	EK	4MXN	Delsasso BF.	90		Totaal Stel 10: 184 Kamp.					
0040	EK	4MXN	Delsasso BF.	89		0105	EK	8SMA	Kattestaart M.	90	
0041	EK	8SMA	Kattestaart M.	90		0106	EK	8SMA	Kattestaart M.	90	
0042	EK	8SMA	Kattestaart M.	94	Kamp.	0107	EK	8SMA	Kattestaart M.	90	
0043	EK	SE08	Jong P. de	93	Z	0108	EK	N185	Crama A.	93	Kamp.
0044	EK	SE08	Jong P. de	92		0109	EK	N185	Crama A.	92	Z
0045	EK	SE08	Jong P. de	91		03.052.001 Kl.Kan.Roodvoor schimmel					
0046	EK	SE08	Jong P. de	88		0110	EK	8SMA	Kattestaart M.	91	Kamp.
0047	EK	SE08	Jong P. de	90		0111	EK	8SMA	Kattestaart M.	88	
03.012.001 Kl.Kan.Geelvoor intensief						0112	EK	8SMA	Kattestaart M.	89	
0048	EK	8SMA	Kattestaart M.	89		03.061.001 Kl.Kan.Rood mozaïek T1					
0049	EK	8SMA	Kattestaart M.	91	Kamp.	0113	Stam	F438	Verweij D.	90	
0050	EK	8SMA	Kattestaart M.	89		0114	Stam	F438	Verweij D.	91	
03.021.001 Kl.Kan.Geel schimmel						0115	Stam	F438	Verweij D.	89	
0051	Stam	2NLA	Ruitenber K.	92		0116	Stam	F438	Verweij D.	90	
0052	Stam	2NLA	Ruitenber K.	91		Totaal Stam 8: 360 + 4 = 364 Kamp.					
0053	Stam	2NLA	Ruitenber K.	91		0117	EK	F438	Verweij D.	91	Kamp.
0054	Stam	2NLA	Ruitenber K.	90		0118	EK	F438	Verweij D.	89	
Totaal Stam 4: 364 + 4 = 368 Kamp.						03.062.001 Kl.Kan.Rood mozaïek T2					
0055	Stel	4MXN	Delsasso BF.	91		0119	Stam	F438	Verweij D.	92	
0056	Stel	4MXN	Delsasso BF.	92		0120	Stam	F438	Verweij D.	91	
Totaal Stel 6: 183 Kamp.						0121	Stam	F438	Verweij D.	92	
0057	EK	0LCU	Rooij K. de	88		0122	Stam	F438	Verweij D.	91	
0058	EK	0LCU	Rooij K. de	88		Totaal Stam 9: 366 + 5 = 371 Kamp.					
0059	EK	0LCU	Rooij K. de	88		03.062.001 Kl.Kan.Rood mozaïek T2					
0060	EK	1SUH	Jongh A. de	89		0119	Stam	F438	Verweij D.	92	
0061	EK	2NLA	Ruitenber K.	90		0120	Stam	F438	Verweij D.	91	
0062	EK	2NLA	Ruitenber K.	90		0121	Stam	F438	Verweij D.	92	
0063	EK	4MXN	Delsasso BF.	93	Kamp.	0122	Stam	F438	Verweij D.	91	
0064	EK	4MXN	Delsasso BF.	92	Z	Totaal Stam 9: 366 + 5 = 371 Kamp.					
0065	EK	8SMA	Kattestaart M.	91	B	03.062.001 Kl.Kan.Rood mozaïek T2					
0066	EK	8SMA	Kattestaart M.	89		0119	Stam	F438	Verweij D.	92	
0067	EK	8SMA	Kattestaart M.	88		0120	Stam	F438	Verweij D.	91	

Kooi	Opmerking	Kwnr.	Naam inzender	Pnt	Pr./Opm.	Kooi	Opmerking	Kwnr.	Naam inzender	Pnt	Pr./Opm.						
0123	EK	F438	Verweij D.	93	Kamp.	0177	Stel	WC91	Wooning LM.	90							
						0178	Stel	WC91	Wooning LM.	90							
03.101.001 KI.Kan.Zwart wit dominant																	
0124	Stel	4JHN	Wel S. v/d	90		Totaal Stel 17:					180						
0125	Stel	4JHN	Wel S. v/d	92		0179	EK	WC91	Wooning LM.	91							
				-----		0180	EK	WC91	Wooning LM.	91							
						0181	EK	WC91	Wooning LM.	91							
0126	EK	4JHN	Wel S. v/d	91	Kamp.	03.112.001 KI.Kan.Bruin geel intensief											
0127	EK	9AKG	Diepstraten C.	88		0182	EK	9AKG	Diepstraten C.	88							
0128	EK	FB03	Rutgers LCK.	90		0183	EK	9AKG	Diepstraten C.	88							
0129	EK	UJ63	Beek F. van	88		0184	EK	FG85	Dries H.	89							
0130	EK	UJ63	Beek F. van	90		0185	EK	WC91	Wooning LM.	93	Kamp.						
03.102.001 KI.Kan.Zwart geel intensief																	
0131	EK	4JHN	Wel S. v/d	91	Z	03.113.001 KI.Kan.Bruin geel schimmel											
0132	EK	9AKG	Diepstraten C.	89		0186	EK	1SUH	Jongh A. de	93	Kamp.						
0133	EK	9AKG	Diepstraten C.	89		0187	EK	1SUH	Jongh A. de	91	B						
0134	EK	FB03	Rutgers LCK.	89		0188	EK	1SUH	Jongh A. de	92	Z						
0135	EK	FB03	Rutgers LCK.	92	Kamp.	0189	EK	1SUH	Jongh A. de	90							
0136	EK	UJ63	Beek F. van	88		0190	EK	9AKG	Diepstraten C.	89							
						0191	EK	9AKG	Diepstraten C.	88							
03.103.001 KI.Kan.Zwart geel schimmel																	
0137	EK	4JHN	Wel S. v/d	89		03.116.001 KI.Kan.Bruin geel mozaïek T1											
0138	EK	4JHN	Wel S. v/d	90		0192	EK	9AKG	Diepstraten C.	87							
0139	EK	UJ63	Beek F. van	91	Kamp.	03.118.001 KI.Kan.Bruin rood mozaïek T1											
03.104.001 KI.Kan.Zwart rood intensief																	
0140	Stel	N185	Crama A.		Absent	0193	Stel	W241	Simons MJ.	91							
0141	Stel	N185	Crama A.		Absent	0194	Stel	W241	Simons MJ.	91							
				-----		Totaal Stel 18:					182	Kamp.					
0142	EK	CF37	Bruchem AJ. van	91	Kamp.	0195	EK	9AKG	Diepstraten C.	88							
0143	EK	N185	Crama A.		Absent	0196	EK	W241	Simons MJ.	89							
0144	EK	N185	Crama A.		Absent	0197	EK	W241	Simons MJ.	91	Kamp.						
03.105.001 KI.Kan.Zwart rood schimmel																	
0145	EK	N185	Crama A.		Absent	0198	Stel	W241	Simons MJ.	91							
0146	EK	N185	Crama A.		Absent	0199	Stel	W241	Simons MJ.	90							
				-----		Totaal Stel 19:					181	Kamp.					
03.108.001 KI.Kan.Zwart rood mozaïek T1																	
0147	EK	9AKG	Diepstraten C.	91	Kamp.	0200	EK	W241	Simons MJ.	93	Kamp.						
						0201	EK	W241	Simons MJ.	92	Z						
03.109.001 KI.Kan.Zwart rood mozaïek T2																	
0148	Stel	FG85	Dries H.	91		03.122.001 KI.Kan.Agaat geel intensief											
0149	Stel	FG85	Dries H.	91		0202	EK	4MXN	Delsasso BF.	92	Kamp.						
				-----		0203	EK	4MXN	Delsasso BF.	91	Z						
						Totaal Stel 13:					182	Kamp.					
0150	EK	9AKG	Diepstraten C.	89		03.123.001 KI.Kan.Agaat geel schimmel											
03.111.001 KI.Kan.Bruin wit dominant																	
0151	Stam	CN31	Hameete LJ.	93		0204	EK	4MXN	Delsasso BF.	89							
0152	Stam	CN31	Hameete LJ.	93		0205	EK	4MXN	Delsasso BF.	91	Kamp.						
0153	Stam	CN31	Hameete LJ.	93		03.124.001 KI.Kan.Agaat rood intensief											
0154	Stam	CN31	Hameete LJ.	92		0206	EK	9AKG	Diepstraten C.	89							
				-----		03.125.001 KI.Kan.Agaat rood schimmel											
0155	Stam	WC91	Wooning LM.	93		0207	EK	9AKG	Diepstraten C.	89							
0156	Stam	WC91	Wooning LM.	94		0208	EK	CF37	Bruchem AJ. van	91	Kamp.						
0157	Stam	WC91	Wooning LM.	93		03.127.001 KI.Kan.Agaat geel mozaïek T2											
0158	Stam	WC91	Wooning LM.	94		0209	EK	0SWA	Starre H.	89							
				-----		03.128.001 KI.Kan.Agaat rood mozaïek T1											
0159	Stel	WC91	Wooning LM.	90	Kamp.	0210	Stel	W241	Simons MJ.	92							
0160	Stel	WC91	Wooning LM.	91		0211	Stel	W241	Simons MJ.	91							
				-----		Totaal Stel 20:					183	Kamp.					
0161	Stel	WC91	Wooning LM.	181	B	0212	EK	CF37	Bruchem AJ. van	92	Kamp.						
0162	Stel	WC91	Wooning LM.	92		0213	EK	CF37	Bruchem AJ. van	89							
				-----		0214	EK	W241	Simons MJ.	91	Z						
						0215	EK	W241	Simons MJ.	89							
						Totaal Stel 15:					184	Kamp.					
0163	EK	1SUH	Jongh A. de	91		03.129.001 KI.Kan.Agaat rood mozaïek T2											
0164	EK	1SUH	Jongh A. de	91		0216	Stam	7KZN	Looij JOH.	94							
0165	EK	1SUH	Jongh A. de	90		0217	Stam	7KZN	Looij JOH.	93							
0166	EK	CN31	Hameete LJ.	93	Kamp.	0218	Stam	7KZN	Looij JOH.	92							
0167	EK	FG85	Dries H.	89		0219	Stam	7KZN	Looij JOH.	92							
0168	EK	WC91	Wooning LM.	91		Totaal Stam 13:					371 + 4 = 375	Kamp.					
0169	EK	WC91	Wooning LM.	92	Z	0220	Stel	7KZN	Looij JOH.	90							
0170	EK	WC91	Wooning LM.	91	B	0221	Stel	7KZN	Looij JOH.	90							
03.111.002 KI.Kan.Bruin wit																	
0171	Stam	WC91	Wooning LM.	93		Totaal Stel 21:					180	Kamp.					
0172	Stam	WC91	Wooning LM.	92		0222	EK	7KZN	Looij JOH.	92	Kamp.						
0173	Stam	WC91	Wooning LM.	92		0223	EK	7KZN	Looij JOH.	91	Z						
0174	Stam	WC91	Wooning LM.	92		0224	EK	CF37	Bruchem AJ. van	89							
				-----		Totaal Stam 12:					369 + 5 = 374	B					
0175	Stel	WC91	Wooning LM.	90		03.132.001 KI.Kan.Isabel geel intensief											
0176	Stel	WC91	Wooning LM.	92		0225	EK	0LCU	Rooij K. de	88							
				-----		0226	EK	0SWA	Starre H.	90							
						0227	EK	0SWA	Starre H.	92	Kamp.						
						0228	EK	4MXN	Delsasso BF.	89							
						0229	EK	4MXN	Delsasso BF.	91	Z						
						Totaal Stel 16:					182	Z					
03.133.001 KI.Kan.Isabel geel schimmel																	
						0230	EK	0LCU	Rooij K. de	89							

Kooi	Opmerking	Kwnr.	Naam inzender	Pnt	Pr./Opm.	Kooi	Opmerking	Kwnr.	Naam inzender	Pnt	Pr./Opm.
0231 EK	OLCU	Rooij K. de		92	Kamp.	0279 EK	OSWA	Starre H.		90	
0232 EK	OLCU	Rooij K. de			Absent	0280 EK	W241	Simons MJ.		92	Kamp.
0233 EK	OLCU	Rooij K. de			Absent	0281 EK	W241	Simons MJ.		91	Z
0234 EK	OSWA	Starre H.		90		0282 EK	4SPR	Koenen C. JL		90	
0235 EK	OSWA	Starre H.		91	Z	0283 EK	4SPR	Koenen C. JL		91	Z
0236 EK	4MXN	Delsasso BF.		91		0284 EK	4SPR	Koenen C. JL		86	
0237 EK	4MXN	Delsasso BF.		90		0285 EK	4SPR	Koenen C. JL		89	
						0286 EK	4SPR	Koenen C. JL		90	
						0287 EK	7TUT	Koenen Y. JL		90	
						0288 EK	7TUT	Koenen Y. JL		92	Kamp.JBOS
03.134.001 Kl.Kan.Isabel rood intensief						03.378.001 Kl.Kan.Agaatopaal rood mozaïek T1					
0238 EK	CF37	Bruchem AJ. van		92	Kamp.	0289 EK	4JHN	Wel S. v/d		90	
0239 EK	CF37	Bruchem AJ. van		91	Z	0290 EK	7KZN	Looij JOH.		91	Kamp.
03.135.001 Kl.Kan.Isabel rood schimmel						03.379.001 Kl.Kan.Agaatopaal rood mozaïek T2					
0240 EK	CF37	Bruchem AJ. van		92	Kamp.	0291 EK	7KZN	Looij JOH.		91	Kamp.
0241 EK	CF37	Bruchem AJ. van		91	Z	03.386.001 Kl.Kan.Isabelopaal geel mozaïek T1					
03.139.001 Kl.Kan.Isabel rood mozaïek T2						0292 Stel	W241	Simons MJ.		92	
0242 Stam	F438	Verweij D.		92		0293 Stel	W241	Simons MJ.		92	
0243 Stam	F438	Verweij D.		91		03.401.002 Kl.Kan.Phaeo wit					
0244 Stam	F438	Verweij D.		91		0296 Stam	CN31	Hameete LJ.		91	
0245 Stam	F438	Verweij D.		91		0297 Stam	CN31	Hameete LJ.		92	
Totaal Stam 14: 365 + 5 = 370						0298 Stam	CN31	Hameete LJ.		92	
0246 EK	F438	Verweij D.		91	Kamp.	0299 Stam	CN31	Hameete LJ.		91	
03.229.001 Kl.Kan.Agaatpastel rood mozaïek T2						Totaal Stam 17: 366 + 5 = 371					
0247 EK	CF37	Bruchem AJ. van		89		0300 EK	CN31	Hameete LJ.		95	Kamp. Kamp.BOS
03.257.001 Kl.Kan.Zwart grijsvleugel geel mozaïek T2						03.402.001 Kl.Kan.Phaeo geel intensief					
0248 EK	DV19	Sjouw A.		89		0301 Stam	CN31	Hameete LJ.		91	
03.258.001 Kl.Kan.Zwart grijsvleugel rood mozaïek T1						0302 Stam	CN31	Hameete LJ.		92	
0249 EK	9AKG	Diepstraten C.		88		0303 Stam	CN31	Hameete LJ.		92	
03.259.001 Kl.Kan.Zwart grijsvleugel rood mozaïek T2						0304 Stam	CN31	Hameete LJ.		91	
0250 EK	9AKG	Diepstraten C.		91	Z	Totaal Stam 18: 366 + 5 = 371					
0251 EK	9AKG	Diepstraten C.		92	Kamp.	0305 EK	4MXN	Delsasso BF.		94	Kamp.
03.318.001 Kl.Kan.Bruinjaspis rood mozaïek T1						0306 EK	4MXN	Delsasso BF.		92	Z
0252 EK	W241	Simons MJ.			Absent	0307 EK	CN31	Hameete LJ.		91	B
0253 EK	W241	Simons MJ.			Absent	03.525.002 Kl.Kan.Agaatopaas roodivoor schimmel					
03.351.001 Kl.Kan.Zwartopaal wit dominant						0308 EK	AZ81	Hoogendoorn FC.		89	
0254 EK	9AKG	Diepstraten C.		89		03.529.001 Kl.Kan.Agaatopaas rood mozaïek T2					
03.352.001 Kl.Kan.Zwartopaal geel intensief						0309 EK	AZ81	Hoogendoorn FC.		90	
0255 EK	4JHN	Wel S. v/d		90		03.562.001 Kl.Kan.Bruineumo geel intensief					
03.353.001 Kl.Kan.Zwartopaal geel schimmel						0310 EK	9AKG	Diepstraten C.		91	Kamp.
0256 EK	4JHN	Wel S. v/d		92	Kamp.	03.563.001 Kl.Kan.Bruineumo geel schimmel					
03.357.001 Kl.Kan.Zwartopaal geel mozaïek T2						0311 EK	9AKG	Diepstraten C.		88	
0257 EK	9AKG	Diepstraten C.		88		03.652.001 Kl.Kan.Zwartkobalt geel intensief					
03.372.001 Kl.Kan.Agaatopaal geel intensief						0312 EK	FB03	Rutgers LCK.		91	Kamp.
0258 EK	4MXN	Delsasso BF.		90		03.654.001 Kl.Kan.Zwartkobalt rood intensief					
0259 EK	DV19	Sjouw A.		92	Kamp.	0313 Stel	CF37	Bruchem AJ. van		91	
03.376.001 Kl.Kan.Agaatopaal geel mozaïek T1						0314 Stel	CF37	Bruchem AJ. van		92	
0260 Stam	DV19	Sjouw A.		91		Totaal Stam 26: 183					
0261 Stam	DV19	Sjouw A.		91		0315 EK	CF37	Bruchem AJ. van		91	Kamp.
0262 Stam	DV19	Sjouw A.		91		0316 EK	CF37	Bruchem AJ. van		93	Kamp.
0263 Stam	DV19	Sjouw A.		90		03.655.001 Kl.Kan.Zwartkobalt rood schimmel					
Totaal Stam 15: 363 + 5 = 368						0317 EK	CF37	Bruchem AJ. van		91	Kamp.
0264 Stel	W241	Simons MJ.		91		03.661.001 Kl.Kan.Bruinkobalt wit dominant					
0265 Stel	W241	Simons MJ.		90		0318 EK	CN31	Hameete LJ.			Absent
Totaal Stam 22: 181						03.662.001 Kl.Kan.Bruinkobalt geel intensief					
0266 EK	DV19	Sjouw A.		90	Kamp.	0319 EK	CN31	Hameete LJ.		90	
0267 EK	DV19	Sjouw A.		91	Kamp.	03.663.001 Kl.Kan.Bruinkobalt geel schimmel					
0268 EK	W241	Simons MJ.		89		0320 EK	CN31	Hameete LJ.		91	Kamp.
0269 EK	W241	Simons MJ.		88		03.672.001 Kl.Kan.Agaatkobalt geel intensief					
0270 Stam	4SPR	Koenen C. JL		90		0321 EK	4MXN	Delsasso BF.		89	
0271 Stam	4SPR	Koenen C. JL		90		0322 EK	4MXN	Delsasso BF.		91	Kamp.
0272 Stam	4SPR	Koenen C. JL		91		0323 EK	9AKG	Diepstraten C.		89	
0273 Stam	4SPR	Koenen C. JL		91		0324 EK	FG85	Dries H.		89	
Totaal Stam 16: 362 + 5 = 367						04.044.001 Post.Kan.Mehring donkerbont					
0274 EK	7TUT	Koenen Y. JL		91	Kamp.J Kamp.J	0325 EK	9VAH	Groeneweg H.		91	Z
03.377.001 Kl.Kan.Agaatopaal geel mozaïek T2						0326 EK	9VAH	Groeneweg H.		90	
0275 Stel	DV19	Sjouw A.		92		0327 EK	9VAH	Groeneweg H.		92	Kamp.
0276 Stel	DV19	Sjouw A.		91		04.061.001 Post.Kan.Fiorino gladkop lipochroom					
Totaal Stam 23: 183						0328 EK	7PWP	Smit L.		91	Kamp.
0277 Stel	W241	Simons MJ.		91							
0278 Stel	W241	Simons MJ.		90							
Totaal Stam 24: 181											

Kooi	Opmerking	Kwnr.	Naam inzender	Pnt	Pr./Opm.	Kooi	Opmerking	Kwnr.	Naam inzender	Pnt	Pr./Opm.
04.062.001	Post.Kan.Fiorino gladkop melanine					0376	Stel	FG85	Dries H.	89	
0329	EK	7PWP	Smit L.	90							
0330	EK	H856	Tholenaar A.	91	Kamp.						
									Totaal Stel 28:	178	
						0377	EK	9AKG	Diepstraten C.	89	
04.063.001	Post.Kan.Fiorino gladkop lichtbont					04.303.001	Post.Kan.Raza Español melanine intensief				
0331	EK	9VAH	Groeneweg H.	89		0378	Stel	8BUP	Egberts P.	89	
0332	EK	9VAH	Groeneweg H.	92	Kamp.	0379	Stel	8BUP	Egberts P.	89	
0333	EK	9VAH	Groeneweg H.	91	Z						
									Totaal Stel 29:	178	
04.067.001	Post.Kan.Fiorino gekuifd melanine					0380	EK	2RHP	Kiffers E.	92	Kamp.
0334	EK	9VAH	Groeneweg H.	90		0381	EK	2RHP	Kiffers E.	91	Z
0335	EK	H856	Tholenaar A.	92	Kamp.	0382	EK	8BUP	Egberts P.	89	
04.068.001	Post.Kan.Fiorino gekuifd lichtbont					0383	EK	8BUP	Egberts P.	89	
0336	EK	H856	Tholenaar A.	91	Kamp.	0384	EK	8BUP	Egberts P.	89	
						0385	EK	8BUP	Egberts P.	90	
04.069.001	Post.Kan.Fiorino gekuifd donkerbont					04.304.001	Post.Kan.Raza Español melanine schimmel				
0337	EK	9VAH	Groeneweg H.	92	Kamp.	0386	EK	8BUP	Egberts P.	89	
0338	EK	9VAH	Groeneweg H.	91	Z						
0339	EK	9VAH	Groeneweg H.	90		04.308.001	Post.Kan.Raza Español donkerbont schimmel				
04.073.001	Post.Kan.Zwitserse Frisé lichtbont					0387	EK	8BUP	Egberts P.	90	
0340	EK	AW67	Boers L.J.	93	Kamp.						
0341	EK	AW67	Boers L.J.	91	B	04.305.001	Post.Kan.Raza Español lichtbont intensief				
0342	EK	AW67	Boers L.J.	92	Z	0388	EK	2RHP	Kiffers E.	90	
0343	EK	AW67	Boers L.J.	89		0389	EK	2RHP	Kiffers E.	91	Kamp.
0344	EK	AW67	Boers L.J.	89		04.306.001	Post.Kan.Raza Español lichtbont schimmel				
0345	EK	AW67	Boers L.J.	90		0390	EK	9AKG	Diepstraten C.	90	
04.081.001	Post.Kan.Zuidhollandse Frisé lipochroom					0391	EK	9AKG	Diepstraten C.	89	
0346	EK	H856	Tholenaar A.	91	Kamp.	04.307.001	Post.Kan.Raza Español donkerbont intensief				
04.083.001	Post.Kan.Zuidhollandse Frisé lichtbont					0392	Stel	N057	Sterkens PM.	90	
0347	EK	H856	Tholenaar A.	93	Z	0393	Stel	N057	Sterkens PM.	90	
0348	EK	H856	Tholenaar A.	91	B						
0349	EK	H856	Tholenaar A.	94	Kamp.BOS				Totaal Stel 30:	180	
04.205.001	Post.Kan.Yorkshire lichtbont intensief					0394	EK	N057	Sterkens PM.	88	
0350	EK	9NLT	Baghus H.	90		0395	EK	N057	Sterkens PM.	89	
0351	EK	9NLT	Baghus H.	91	Kamp.	0396	EK	N057	Sterkens PM.	88	
						0397	EK	N057	Sterkens PM.	88	
04.206.001	Post.Kan.Yorkshire lichtbont schimmel					04.311.001	Post.Kan.Border lipochroom intensief				
0352	EK	9NLT	Baghus H.	90		0398	EK	SA98	Rover A. de	91	Kamp.
0353	EK	9NLT	Baghus H.	91	Kamp.	04.312.001	Post.Kan.Border lipochroom schimmel				
04.221.001	Post.Kan.Berner lipochroom intensief					0399	EK	SA98	Rover A. de	88	
0354	EK	FG85	Dries H.	89		0400	EK	SA98	Rover A. de	89	
04.254.001	Post.Kan.Belgische Bult melanine schimmel					04.314.001	Post.Kan.Border melanine schimmel				
0355	EK	H856	Tholenaar A.	90		0401	EK	2CVZ	Amerongen H.J. van	89	
04.256.001	Post.Kan.Belgische Bult lichtbont schimmel					0402	EK	2CVZ	Amerongen H.J. van	91	Kamp.
0356	EK	H856	Tholenaar A.	92	Kamp.	04.315.001	Post.Kan.Border lichtbont intensief				
04.258.001	Post.Kan.Belgische Bult donkerbont schimmel					0403	Stel	SA98	Rover A. de	92	
0357	EK	H856	Tholenaar A.	91	Kamp.	0404	Stel	SA98	Rover A. de	91	
									Totaal Stel 31:	183	Kamp.
04.271.001	Post.Kan.Scotch Fancy lipochroom intensief					0405	EK	SA98	Rover A. de	89	
0358	EK	H856	Tholenaar A.	91	Kamp.	0406	EK	SA98	Rover A. de	93	Kamp.
04.272.001	Post.Kan.Scotch Fancy lipochroom schimmel					04.316.001	Post.Kan.Border lichtbont schimmel				
0359	EK	H856	Tholenaar A.	92	Kamp.	0407	Stel	SA98	Rover A. de	91	
04.274.001	Post.Kan.Scotch Fancy melanine schimmel					0408	Stel	SA98	Rover A. de	92	
0360	EK	H856	Tholenaar A.	90					Totaal Stel 32:	183	Kamp.
0361	EK	H856	Tholenaar A.	91	Kamp.	0409	EK	SA98	Rover A. de	90	
04.278.001	Post.Kan.Scotch Fancy donkerbont schimmel					0410	EK	SA98	Rover A. de	92	Kamp.
0362	Stel	H856	Tholenaar A.	90		04.317.001	Post.Kan.Border donkerbont intensief				
0363	Stel	H856	Tholenaar A.	89		0411	EK	SA98	Rover A. de	91	Kamp.
						0412	EK	SA98	Rover A. de	90	
									Totaal Stel 27:	179	
0364	EK	H856	Tholenaar A.	92	Kamp.	04.322.001	Post.Kan.Fife Fancy lipochroom schimmel				
0365	EK	H856	Tholenaar A.	89		0413	EK	6SVU	Immers T.	90	
04.283.001	Post.Kan.Japan Hosu melanine intensief					04.323.001	Post.Kan.Fife Fancy melanine intensief				
0366	EK	2RHP	Kiffers E.	92	Z	0414	EK	2CVZ	Amerongen H.J. van	89	
0367	EK	2RHP	Kiffers E.	89		0415	EK	6SVU	Immers T.	90	
0368	EK	H856	Tholenaar A.	93	Kamp.	0416	EK	6SVU	Immers T.	93	Kamp.
0369	EK	H856	Tholenaar A.	90		04.324.001	Post.Kan.Fife Fancy melanine schimmel				
04.284.001	Post.Kan.Japan Hosu melanine schimmel					0417	EK	2CVZ	Amerongen H.J. van	92	Kamp.
0370	EK	2RHP	Kiffers E.	91	B	0418	EK	6SVU	Immers T.	91	Z
0371	EK	H856	Tholenaar A.	93	Kamp.	0419	EK	6SVU	Immers T.	90	
0372	EK	H856	Tholenaar A.	92	Z	04.326.001	Post.Kan.Fife Fancy lichtbont schimmel				
04.285.001	Post.Kan.Japan Hosu lichtbont intensief					0420	EK	2CVZ	Amerongen H.J. van	88	
0373	EK	2RHP	Kiffers E.	92	Kamp.	0421	EK	6SVU	Immers T.		Absent
04.286.001	Post.Kan.Japan Hosu lichtbont schimmel					04.332.001	Post.Kan.Norwich lipochroom schimmel				
0374	EK	2RHP	Kiffers E.	92	Kamp.	0422	EK	9NLT	Baghus H.	91	Kamp.
04.302.001	Post.Kan.Raza Español lipochroom schimmel					04.335.001	Post.Kan.Norwich lichtbont intensief				
0375	Stel	FG85	Dries H.	89		0423	EK	9NLT	Baghus H.	88	

Kooi	Opmerking	Kwnr.	Naam inzender	Pnt	Pr./Opm.	Kooi	Opmerking	Kwnr.	Naam inzender	Pnt	Pr./Opm.
04.402.001	Post.Kan.Gloster Consort lipochroom schimmel					0479	EK	N822	Leeuwenstein A.		Absent
0424	EK	JJ68	Wereld AM. v/d	88							
04.404.001	Post.Kan.Gloster Consort melanine schimmel					05.002.002	Zebravink Bruin P				
0425	Stel	1AAA	Nederveen P.	89		0480	EK	3SWC	Kattestaart L.	87	
0426	Stel	1AAA	Nederveen P.	89		0481	EK	XZ60	Bredenbeek PJ.	91	Z

			Totaal Stel 33:	178		05.003.001	Zebravink Bleekrug grijs M				
0427	EK	1AAA	Nederveen P.	88		0482	EK	4RWE	Casteleijn GP.	89	
0428	EK	9NLT	Baghus H.	89		0483	EK	4RWE	Casteleijn GP.	87	
				-----		0484	EK	4RWE	Casteleijn GP.	89	
04.406.001	Post.Kan.Gloster Consort lichtbont schimmel					0485	EK	7JMC	Giese JA.	88	
0429	EK	9NLT	Baghus H.	89		05.003.002	Zebravink Bleekrug grijs P				
0430	EK	JJ68	Wereld AM. v/d	88		0486	EK	4RWE	Casteleijn GP.	87	
0431	EK	JJ68	Wereld AM. v/d	89		0487	EK	4RWE	Casteleijn GP.	93	Kamp.
				-----		0488	EK	4RWE	Casteleijn GP.	92	Z
04.408.001	Post.Kan.Gloster Consort donkerbont schimmel					0489	EK	4RWE	Casteleijn GP.	90	
0432	Stam	1AAA	Nederveen P.	89		0490	EK	6RGP	Zoete LF. de	91	B
0433	Stam	1AAA	Nederveen P.	91		0491	EK	6RGP	Zoete LF. de	88	
0434	Stam	1AAA	Nederveen P.	90							
0435	Stam	1AAA	Nederveen P.	90		05.004.002	Zebravink Bleekrug bruin P				
			Totaal Stam 19: 360 + 4 =	364	Kamp.	0492	EK	3SWC	Kattestaart L.	91	Kamp.
0436	Stel	1AAA	Nederveen P.	91		0493	EK	GS22	Voorbij P.	89	
0437	Stel	1AAA	Nederveen P.	90		05.005.001	Zebravink Masker grijs M				
			Totaal Stel 34:	181	Kamp.	0494	EK	N822	Leeuwenstein A.	89	
0438	EK	1AAA	Nederveen P.	91		0495	EK	2TAH	Bruchem M. van JL	89	
0439	EK	1AAA	Nederveen P.	93	Kamp.	0496	EK	2TAH	Bruchem M. van JL	92	Kamp.JBOS
0440	EK	9NLT	Baghus H.	89		05.005.002	Zebravink Masker grijs P				
0441	EK	9NLT	Baghus H.	90		0497	EK	N822	Leeuwenstein A.	91	Kamp.
0442	EK	JJ68	Wereld AM. v/d	91	B	0498	EK	2TAH	Bruchem M. van JL	89	
0443	EK	JJ68	Wereld AM. v/d	92	Z	0499	EK	2TAH	Bruchem M. van JL	91	Z.J.
04.412.001	Post.Kan.Gloster Corona lipochroom schimmel					05.009.001	Zebravink Wit				
0444	EK	JJ68	Wereld AM. v/d	89		0500	EK	9SLP	Dijk R. van	92	Kamp.
04.414.001	Post.Kan.Gloster Corona melanine schimmel					0501	EK	9SLP	Dijk R. van	91	Z
0445	EK	1AAA	Nederveen P.	91	Kamp.	05.010.001	Zebravink Bont grijs M				
04.415.001	Post.Kan.Gloster Corona lichtbont intensief					0502	EK	9SLP	Dijk R. van	88	
0446	EK	JJ68	Wereld AM. v/d	91	Kamp.	0503	EK	9SLP	Dijk R. van	91	Z
04.416.001	Post.Kan.Gloster Corona lichtbont schimmel					05.010.002	Zebravink Bont grijs P				
0447	EK	JJ68	Wereld AM. v/d	90		0504	EK	9SLP	Dijk R. van	88	
0448	EK	JJ68	Wereld AM. v/d	91	Kamp.	0505	EK	9SLP	Dijk R. van	92	Kamp.
04.418.001	Post.Kan.Gloster Corona donkerbont schimmel					05.017.001	Zebravink Blackface grijs M				
0449	Stam	1AAA	Nederveen P.	91		0506	EK	4RWE	Casteleijn GP.	92	Kamp.
0450	Stam	1AAA	Nederveen P.	92		05.018.001	Zebravink Zwartwang grijs M				
0451	Stam	1AAA	Nederveen P.	91		0507	EK	6RGP	Zoete LF. de	93	Kamp.
0452	Stam	1AAA	Nederveen P.	90		05.018.005	Zebravink Zwartwang bleekrug grijs M				
			Totaal Stam 20: 364 + 4 =	368	Kamp.	0508	EK	7JMC	Giese JA.	91	B
0453	Stel	1AAA	Nederveen P.	91		0509	EK	GS22	Voorbij P.		Absent
0454	Stel	1AAA	Nederveen P.	91		05.018.006	Zebravink Zwartwang bleekrug grijs P				
			Totaal Stel 35:	182	Kamp.	0510	EK	7JMC	Giese JA.	88	
0455	EK	1AAA	Nederveen P.	90		05.018.051	Zebravink Zwartwang isabel grijs M				
0456	EK	1AAA	Nederveen P.	91	B	0511	EK	GS22	Voorbij P.	92	Z
0457	EK	9NLT	Baghus H.	89		05.022.005	Zebravink Pastel bleekrug grijs M				
0458	EK	9NLT	Baghus H.	93	Kamp.	0512	EK	N822	Leeuwenstein A.	91	Z
0459	EK	JJ68	Wereld AM. v/d	90		0513	EK	N822	Leeuwenstein A.	92	Kamp.
0460	EK	JJ68	Wereld AM. v/d	92	Z	05.026.003	Zebravink Isabel bruin M				
04.504.002	Post.Kan.Duitse kuif zwartserie klassiek schimmel					0514	EK	6RGP	Zoete LF. de	92	B
0461	Stel	9AKG	Diepstraten C.	90		0515	EK	7DGF	Letterie AW.	94	Kamp.
0462	Stel	9AKG	Diepstraten C.	90		05.026.004	Zebravink Isabel bruin P				
			Totaal Stel 36:	180	Kamp.	0516	EK	6RGP	Zoete LF. de	93	Z
0463	EK	9AKG	Diepstraten C.	91	Kamp.	0517	EK	6RGP	Zoete LF. de	89	
0464	EK	9AKG	Diepstraten C.	90		0518	EK	7DGF	Letterie AW.	91	
04.603.004	Post.Kan.Lizard rood schimmel cap					0519	EK	7DGF	Letterie AW.	89	
0465	EK	9AKG	Diepstraten C.	91	Kamp.	05.035.001	Zebravink Timor zebravink wildkleur M				
05.001.001	Zebravink Grijs M					0520	Stel	HT25	Diepstraten-Lemaire JE.	87	
0466	EK	7LSS	Hartog K.	87		0521	Stel	HT25	Diepstraten-Lemaire JE.	87	
0467	EK	7LSS	Hartog K.	91	B						
0468	EK	7LSS	Hartog K.	93	Kamp.						
0469	EK	XZ60	Bredenbeek PJ.	87							
0470	EK	XZ60	Bredenbeek PJ.	91							
05.001.002	Zebravink Grijs P										
0471	EK	4RWE	Casteleijn GP.	90		05.035.002	Zebravink Timor zebravink wildkleur P				
0472	EK	4RWE	Casteleijn GP.	87		0522	EK	3SWC	Kattestaart L.	91	Z
0473	EK	7LSS	Hartog K.	92	Z	0523	EK	3SWC	Kattestaart L.	92	Kamp.
0474	EK	7LSS	Hartog K.	89		0524	EK	3SWC	Kattestaart L.	89	
0475	EK	7LSS	Hartog K.	88		0525	EK	HT25	Diepstraten-Lemaire JE.	87	
0476	EK	HT25	Diepstraten-Lemaire JE.	87		06.001.001	Jap.Meeuw Zwartbruin				
0477	EK	XZ60	Bredenbeek PJ.	87		0526	Stam	LC47	Hoogenboom JP.	93	
05.002.001	Zebravink Bruin M					0527	Stam	LC47	Hoogenboom JP.	92	
0478	EK	N822	Leeuwenstein A.	92	Kamp.	0528	Stam	LC47	Hoogenboom JP.	91	
				-----		0529	Stam	LC47	Hoogenboom JP.	92	
			Totaal Stam 21: 368 + 4 =	372	Kamp.						

Kooi	Opmerking	Kwnr.	Naam inzender	Pnt	Pr./Opm.	Kooi	Opmerking	Kwnr.	Naam inzender	Pnt	Pr./Opm.				
0530	EK	LC47	Hoogenboom JP.	92	Z	0576	EK	4NBK	Dorst P. van	90					
0531	EK	LC47	Hoogenboom JP.	91	B	0577	EK	7JMC	Giese JA.	92	Kamp.				
0532	EK	LC47	Hoogenboom JP.	93	Kamp.	0578	EK	7JMC	Giese JA.	91	Z				
06.003.001 Jap.Meeuw Zwartgrijs						09.001.001 Gouldamadine Zwartkop groen roodsnavel M									
0533	Stel	LC47	Hoogenboom JP.	89		0579	EK	3SWC	Kattestaart L.	90					
0534	Stel	LC47	Hoogenboom JP.	88		0580	EK	3SWC	Kattestaart L.		Absent				
				Totaal Stel 38:	177					0581	EK	7DGF	Letterie AW.	91	
0535	EK	6RGP	Zoete LF. de	92	Kamp.	0582	EK	9KYE	Los J.	92	B				
0536	EK	6RGP	Zoete LF. de	91	Z	0583	EK	9KYE	Los J.	94	Kamp.				
0537	EK	LC47	Hoogenboom JP.	87		09.001.003 Gouldamadine Zwartkop groen roodsnavel P									
06.005.001 Jap.Meeuw SL ino crème (ino crème)						09.002.001 Gouldamadine Roodkop groen M									
0538	EK	XZ60	Bredenbeek PJ.	93	Z	0584	EK	3SWC	Kattestaart L.	90					
0539	EK	XZ60	Bredenbeek PJ.	94	Kamp.	0585	EK	3SWC	Kattestaart L.	90					
06.012.001 Jap.Meeuw Wit						09.002.002 Gouldamadine Roodkop groen P									
0540	EK	HT25	Diepstraten-Lemaire JE.		Absent	0588	Stel	7JMC	Giese JA.	89					
06.024.006 Witkopnon wildkleur						09.002.005 Gouldamadine Roodkop aqua (zeegroen) M									
0541	EK	XZ60	Bredenbeek PJ.	92	Kamp.	0589	Stel	7JMC	Giese JA.	89					
0542	EK	XZ60	Bredenbeek PJ.	91	Z					Totaal Stel 42:	178				
06.030.007 Borneobronzeman wildkleur						09.002.002 Gouldamadine Roodkop groen P									
0543	Stel	HT25	Diepstraten-Lemaire JE.	90		0590	EK	3SWC	Kattestaart L.		Absent				
0544	Stel	HT25	Diepstraten-Lemaire JE.	91		0591	EK	3SWC	Kattestaart L.	89					
				Totaal Stel 39:	181	Kamp.	0592	EK	3SWC	Kattestaart L.	90				
06.032.002 Javaanse muskaatvink wildkleur						09.002.002 Gouldamadine Roodkop groen P									
0545	EK	MN52	Lijbers HJ.	91	B	0593	EK	3SWC	Kattestaart L.	89					
0546	EK	MN52	Lijbers HJ.	89		0594	EK	9KYE	Los J.	93	Kamp.				
0547	EK	XZ60	Bredenbeek PJ.	93	Z	0595	EK	9KYE	Los J.	92	Z				
0548	EK	XZ60	Bredenbeek PJ.	94	Kamp.	0596	EK	JJ68	Wereld AM. v/d	90					
07.001.001 Zilverbek wildkleur						09.004.123 Gouldamadine Roodkop groen lilaborst M									
0549	EK	3SWC	Kattestaart L.	88		0600	EK	7JMC	Giese JA.	91	Kamp.				
07.002.002 Zilverbek agaat						09.006.005 Gouldamadine Roodkop aqua (zeegroen) M									
0550	EK	3SWC	Kattestaart L.	89		0601	EK	9KYE	Los J.	93	Kamp.				
07.002.006 Zilverbek donkerbuik						09.006.203 Gouldamadine Rood/oranjekop blauw M									
0551	Stam	HT25	Diepstraten-Lemaire JE.	90		0602	EK	3EBZ	Droogh B.	89					
0552	Stam	HT25	Diepstraten-Lemaire JE.	91		10.003.001 Roodsnavelspitsstaartamadine wildkleur m/p									
0553	Stam	HT25	Diepstraten-Lemaire JE.	91		0603	EK	6RCC	Drongelen P. van	91					
0554	Stam	HT25	Diepstraten-Lemaire JE.	92		0604	EK	6RCC	Drongelen P. van	90					
				Totaal Stam 22:	364 + 4 = 368	Kamp.	0605	EK	6RCC	Drongelen P. van	92	Kamp.			
0555	EK	4RWE	Casteleijn GP.	92	Kamp.	0606	EK	6RCC	Drongelen P. van	89					
0556	EK	4RWE	Casteleijn GP.	91	Z	0607	EK	6RCC	Drongelen P. van	89					
07.006.004 Zilverbek donkerbuik agaat						10.004.003 Roodsnavelspitsstaartamadine isabel m/p									
0557	EK	GS22	Voorbij P.	89		0608	EK	SR99	Fonville ATM.	89					
07.009.001 Loodbek wildkleur						10.008.001 Maskeramadine wildkleur m/p									
0558	EK	GS22	Voorbij P.	88		0609	EK	6RCC	Drongelen P. van	91	Kamp.				
07.010.002 Loodbek bruin						10.016.001 Ceresamadine wildkleur M									
0559	Stam	GS22	Voorbij P.	93		0610	EK	6RCC	Drongelen P. van	90					
0560	Stam	GS22	Voorbij P.	91		0611	EK	SR99	Fonville ATM.	91	Kamp.				
0561	Stam	GS22	Voorbij P.	91		10.016.002 Ceresamadine wildkleur P									
0562	Stam	GS22	Voorbij P.	90		0612	EK	3SWC	Kattestaart L.	90					
				Totaal Stam 23:	365 + 3 = 368	Kamp.	0613	EK	3SWC	Kattestaart L.	92	Kamp.			
0563	EK	GS22	Voorbij P.	91	B	0614	EK	3SWC	Kattestaart L.	90					
07.010.003 Loodbek grijs						10.018.001 Diamantvink wildkleur m/p									
0564	EK	XZ60	Bredenbeek PJ.	93	Kamp.	0615	EK	SR99	Fonville ATM.	91	Z				
0565	EK	XZ60	Bredenbeek PJ.	92	Z	0616	EK	6TBP	Bruchem D. van JL	91	Kamp.J				
07.015.001 Loodbek donkerstuit bruin						10.021.001 Binsenastrilde wildkleur M									
0566	Stel	GS22	Voorbij P.	91		0617	EK	6TBP	Bruchem D. van JL	90					
0567	Stel	GS22	Voorbij P.	92		0618	EK	6TBP	Bruchem D. van JL	91	Kamp.J				
				Totaal Stel 40:	183	Kamp.	10.021.002 Binsenastrilde wildkleur P								
0568	EK	GS22	Voorbij P.	93	Kamp.	0620	EK	PN13	Smit P.	88					
0569	EK	GS22	Voorbij P.	90		0621	EK	PN13	Smit P.	87					
08.002.001 Rijstvogel mokkabruin						10.024.007 Dornastrilde wildkleur m/p									
0570	EK	7JMC	Giese JA.	85		0622	EK	PN13	Smit P.	87					
08.002.003 Rijstvogel pastel						10.021.002 Binsenastrilde wildkleur P									
0571	Stel	7JMC	Giese JA.	89		0623	EK	PN13	Smit P.	87					
0572	Stel	7JMC	Giese JA.	90		0624	EK	2VAL	Drongelen K. van JL	89					
				Totaal Stel 41:	179		0625	EK	2VAL	Drongelen K. van JL	91	Kamp.J			
0573	EK	7JMC	Giese JA.	91	Z					Totaal Stel 43:	182	Kamp.			
08.002.004 Rijstvogel opaal						10.024.007 Dornastrilde wildkleur m/p									
0574	EK	7JMC	Giese JA.	92	Kamp.	0626	Stel	4KSJ	Meer J. v/d	91					
08.004.001 Rijstvogel opaal mokkabruin						10.024.007 Dornastrilde wildkleur m/p									
0575	EK	4NBK	Dorst P. van	89		0627	Stel	4KSJ	Meer J. v/d	91					

Kooi	Opmerking	Kwnr.	Naam inzender	Pnt	Pr./Opm.	Kooi	Opmerking	Kwnr.	Naam inzender	Pnt	Pr./Opm.	
0628	EK	4KSJ	Meer J. v/d	91	Z	0670	EK	3EBZ	Droogh B.	92	Kamp.	
0629	EK	XZ60	Bredenbeek PJ.	92	Kamp.							
11.001.001 Driekleurpapegaaiamadine wildkleur m/p						15.020.146 Europese groenling satinet M						
0630	Stel	9TWF	Vermeulen JJM.	92		0671	EK	XZ60	Bredenbeek PJ.	92	Kamp.	
0631	Stel	9TWF	Vermeulen JJM.	91		15.020.147 Europese groenling satinet P						
			Totaal Stel 44:	183	Kamp.	0672	EK	XZ60	Bredenbeek PJ.	91	Z	
0632	EK	9TWF	Vermeulen JJM.	94	Kamp.	16.009.101 Hop						
11.003.001 Roodkoppapegaaiamadine wildkleur m/p						0673	EK	6EMX	Rodenrijs CJ.	88		
0633	Stel	9TWF	Vermeulen JJM.	91		0674	EK	6EMX	Rodenrijs CJ.	86		
0634	Stel	9TWF	Vermeulen JJM.	92		17.003.218 Schamaliijster						
			Totaal Stel 45:	183	Kamp.	0675	EK	6EMX	Rodenrijs CJ.	92	Kamp.	
0635	EK	9TWF	Vermeulen JJM.	93	Kamp.	18.001.001 Kl.Graspark.Groen						
0636	EK	9TWF	Vermeulen JJM.	90		0676	EK	3RAR	Es CH. van	91	Kamp.	
11.008.001 Niet genoemde mutatie uit groep 11.007 m/p						18.001.002 Kl.Graspark.D groen						
0637	EK	SR99	Fonville ATM.	89		0677	EK	7MHD	Smit N.		Absent	
12.001.228 Bruinrug ekstertje wildkleur						18.003.001 Kl.Graspark.Blaauw						
0638	EK	XZ60	Bredenbeek PJ.	91	Kamp.	0678	Stel	6NVK	Hoogenboom P.	91		
0639	EK	XZ60	Bredenbeek PJ.	90		0679	Stel	6NVK	Hoogenboom P.	89		
12.005.003 Blauwkopblauwfazantje										Totaal Stel 46:	180	Kamp.
0640	EK	MN52	Lijbers HJ.	91	Z	0680	EK	3RAR	Es CH. van	91		
0641	EK	MN52	Lijbers HJ.	94	Kamp.	0681	EK	6NVK	Hoogenboom P.	93	Kamp.	
12.006.002 Blauwfazantje pastel						0682	EK	6NVK	Hoogenboom P.	92	Z	
0642	EK	MN52	Lijbers HJ.	92	Kamp.	0683	EK	GV38	Egmond H. van	89		
0643	EK	MN52	Lijbers HJ.	91	Z	0684	EK	GV38	Egmond H. van	91	B	
12.007.001 Vuurvink						18.003.002 Kl.Graspark.D blauw						
0644	EK	4KSJ	Meer J. v/d	93	Kamp.	0685	EK	7MHD	Smit N.	89		
0645	EK	XZ60	Bredenbeek PJ.		Absent	18.005.016 Kl.Graspark.Cinnamon geelmasker T1 blauw						
12.011.010 Roodmasker astrilde						0686	EK	7JMC	Giese JA.	87		
0646	EK	XZ60	Bredenbeek PJ.	91	Kamp.	18.007.021 Kl.Graspark.Blankvleugel blauw						
12.013.001 Oranje kaakje						0687	EK	GV38	Egmond H. van	88		
0647	EK	XZ60	Bredenbeek PJ.	92	Kamp.	18.009.021 Kl.Graspark.Overgoten blauw						
12.021.301 Mexicaanse roodmus wildkleur M						0688	EK	GV38	Egmond H. van	91	Kamp.	
0648	EK	7DGF	Letterie AW.	90		18.009.022 Kl.Graspark.Overgoten D blauw						
0649	EK	7DGF	Letterie AW.	89		0689	EK	GV38	Egmond H. van	90		
12.021.302 Mexicaanse roodmus wildkleur P						18.012.073 Kl.Graspark.Cinnamon EF spangle DD blauw						
0650	EK	HT25	Diepstraten-Lemaire JE.	92	Kamp.	0690	EK	7JMC	Giese JA.	87		
0651	EK	HT25	Diepstraten-Lemaire JE.	91	Z	18.013.026 Kl.Graspark.Opaline texas clearbody groen						
12.023.017 Kapoetsensijs wildkleur M						0691	EK	0JCC	Caaij TM. v/d	87		
0652	EK	2PUP	Huis R.	92	B	0692	EK	0JCC	Caaij TM. v/d	88		
12.023.018 Kapoetsensijs wildkleur P						18.016.001 Kl.Graspark.Recessief bont groen						
0653	EK	2PUP	Huis R.	93	Z	0693	EK	7MHD	Smit N.	86		
12.023.023 Magellaansijs wildkleur M						19.001.001 Graspark.Lichtgroen						
0654	EK	3EBZ	Droogh B.	90		0694	EK	7JMC	Giese JA.	89		
0655	EK	AZ81	Hoogendoorn FC.	91		19.002.002 Graspark.Kobaltblauw						
12.023.024 Magellaansijs wildkleur P						0695	EK	0JCC	Caaij TM. v/d	88		
0656	EK	3EBZ	Droogh B.	89		19.006.002 Graspark.Geelmasker kobaltblauw						
0657	EK	3EBZ	Droogh B.	90		0696	EK	0JCC	Caaij TM. v/d	91	Kamp.	
0658	EK	AZ81	Hoogendoorn FC.	94	Kamp.	19.010.001 Graspark.Lutino						
12.023.039 Yarrellsijis						0697	EK	0JCC	Caaij TM. v/d	91	Kamp.	
0659	EK	2PUP	Huis R.	91		0698	EK	7MHD	Smit N.	90		
12.023.050 Ondersrt overige Amerik sijzen M						19.011.001 Graspark.Spangle lichtgroen						
0660	EK	2PUP	Huis R.	91		0699	EK	7JMC	Giese JA.	89		
12.024.032 Magellaansijs pastel						19.011.011 Graspark.Spangle hemelsblauw						
0661	EK	AZ81	Hoogendoorn FC.	92	Kamp.	0700	EK	7JMC	Giese JA.	88		
12.024.033 Magellaansijs pastel P						19.015.012 Graspark.Dominant bont kobaltblauw						
0662	EK	AZ81	Hoogendoorn FC.	91	Z	0701	EK	0JCC	Caaij TM. v/d	91	Kamp.	
15.014.001 Sijs bruin M						20.001.001 Grijsrugdwergpapegaai groen M (wildkleur)						
0663	EK	AZ81	Hoogendoorn FC.	91		0702	EK	SR51	Westdijk-Bakelaar M.	91	Kamp.	
0664	EK	AZ81	Hoogendoorn FC.	92	B	0703	EK	SR51	Westdijk-Bakelaar M.	87		
15.014.101 Sijs ivoor M						20.002.001 Grijsrugdwergpapegaai blauw M						
0665	EK	2PUP	Huis R.	90		0704	EK	ZK20	Westdijk A.	92	Kamp.	
15.014.102 Sijs ivoor P						20.005.001 Groenstuitdwergpapegaai (passerinus) gr M						
0666	EK	2PUP	Huis R.	93	Z	0705	Stam	ZK20	Westdijk A.	86		
0667	EK	2PUP	Huis R.	95	Kamp.BOS	0706	Stam	ZK20	Westdijk A.	87		
15.017.002 Grote putter wildkleur m/p						0707	Stam	ZK20	Westdijk A.	89		
0668	EK	2PUP	Huis R.	92	Kamp.	0708	Stam	ZK20	Westdijk A.	90		
15.019.001 Europese groenling wildkleur M										Totaal Stam 24:	352 + 2 = 354	
0669	EK	3EBZ	Droogh B.	91	Z							

Kooi	Opmerking	Kwnr.	Naam inzender	Pnt	Pr./Opm.	Kooi	Opmerking	Kwnr.	Naam inzender	Pnt	Pr./Opm.
0709	EK	SR51	Westdijk-Bakelaar M.	90		0754	EK	G719	Gans J. de	90	
0710	EK	ZK20	Westdijk A.	90		0755	EK	G719	Gans J. de	90	
0711	EK	ZK20	Westdijk A.	89							
20.005.002 Groenstuitdwergpapegaai (passerinus) gr P						23.010.502 Turquoiseparkiet Roodbuik groen P					
0712	EK	SR51	Westdijk-Bakelaar M.	89		0756	EK	0JCC	Caaij TM. v/d	89	
0713	EK	ZK20	Westdijk A.	89		23.011.001 Elegantparkiet groen M (wildkleur)					
0714	EK	ZK20	Westdijk A.	89		0757	Stel	FJ17	Dam JC. van	92	
20.007.001 Oogringdwergpapegaai (conspicillatus) groen M						0758	Stel	FJ17	Dam JC. van	92	
0715	Stam	SR51	Westdijk-Bakelaar M.	89		Totaal Stel 49: 184 Kamp.					
0716	Stam	SR51	Westdijk-Bakelaar M.	88		0759	Stel	FJ17	Dam JC. van	91	
0717	Stam	SR51	Westdijk-Bakelaar M.	89		0760	Stel	FJ17	Dam JC. van	91	
0718	Stam	SR51	Westdijk-Bakelaar M.	88		Totaal Stel 50: 182 Z					
Totaal Stam 25: 354 + 5 = 359						0761	EK	5DZU	Korsman P.	93	Kamp.
0719	Stel	SR51	Westdijk-Bakelaar M.	86		0762	EK	FJ17	Dam JC. van	92	Z
0720	Stel	SR51	Westdijk-Bakelaar M.	89		0763	EK	FJ17	Dam JC. van	91	B
Totaal Stel 47: 175						0764	EK	G719	Gans J. de	90	
0721	EK	SR51	Westdijk-Bakelaar M.	91	Kamp.	0765	EK	G719	Gans J. de	89	
21.021.001 Agapornis nigrigenis groen						23.011.002 Elegantparkiet groen P (wildkleur)					
0722	EK	ZK20	Westdijk A.	89		0766	EK	G719	Gans J. de	87	
0723	EK	ZK20	Westdijk A.	89		24.001.001 Valkparkiet wildkleur M					
21.024.001 Agapornis nigrigenis blauw						0767	EK	6NVK	Hoogenboom P.	92	Z
0724	EK	SR51	Westdijk-Bakelaar M.	89		0768	EK	GV38	Egmond H. van	91	
0725	EK	SR51	Westdijk-Bakelaar M.	88		24.001.002 Valkparkiet wildkleur P					
21.041.001 Agapornis fischeri groen						0769	Stel	3RAR	Es CH. van	90	
0726	EK	0JWN	Steinz G.	88		0770	Stel	3RAR	Es CH. van	91	
0727	EK	0JWN	Steinz G.	89		Totaal Stel 51: 181 Kamp.					
21.056.001 Agapornis fischeri opaline groen						0771	EK	3RAR	Es CH. van	91	
0728	EK	0JWN	Steinz G.	89		0772	EK	3RAR	Es CH. van	91	
21.061.001 Agapornis personatus groen						0773	EK	6NVK	Hoogenboom P.	91	B
0729	EK	3RAR	Es CH. van	89		0774	EK	GV38	Egmond H. van	93	Kamp.
21.062.005 Agapornis personatus slaty groen						0775	EK	GV38	Egmond H. van	91	
0730	EK	3RAR	Es CH. van	90		24.002.041 Valkparkiet witmasker M					
21.064.002 Agapornis personatus D blauw						0776	EK	6NVK	Hoogenboom P.	92	Kamp.
0731	EK	3RAR	Es CH. van	90		0777	EK	6TML	Es JC. van	91	Z
21.064.005 Agapornis personatus DF violet D blauw						24.002.042 Valkparkiet witmasker P					
0732	EK	3RAR	Es CH. van	89		0778	Stel	6TML	Es JC. van	89	
21.091.001 Agapornis taranta groen (wildkleur) M						0779	Stel	6TML	Es JC. van	91	
0733	EK	SR51	Westdijk-Bakelaar M.	90		Totaal Stel 52: 180 Kamp.					
0734	EK	SR51	Westdijk-Bakelaar M.	93	Kamp.	0780	EK	6TML	Es JC. van	90	
0735	EK	SR51	Westdijk-Bakelaar M.	92	Z	24.002.061 Valkparkiet opaline witmasker					
21.091.002 Agapornis taranta groen (wildkleur) P						0781	EK	6NVK	Hoogenboom P.	89	
0736	EK	SR51	Westdijk-Bakelaar M.	91	B	24.003.001 Valkparkiet recessief bont					
21.101.001 Agapornis roseicollis groen						0782	EK	3RAR	Es CH. van	95	Kamp.BOS
0737	EK	0JWN	Steinz G.		Absent	24.003.007 Valkparkiet recessief bont opaline-cinnamon					
0738	EK	0JWN	Steinz G.	92	Kamp.	0783	EK	3RAR	Es CH. van	93	Z
0739	EK	0JWN	Steinz G.	89		24.007.001 Valkparkiet dunfallow M					
21.104.001 Agapornis roseicollis aqua						0784	EK	6NVK	Hoogenboom P.	90	
0740	EK	0JWN	Steinz G.	91	Kamp.	0785	EK	6NVK	Hoogenboom P.	89	
0741	EK	0JWN	Steinz G.	90		24.008.005 Valkparkiet EF dominant gezoomd witmasker M					
22.002.002 Catharinaparkiet DD groen						0786	EK	6TML	Es JC. van	90	
0742	EK	0JCC	Caaij TM. v/d	91	Kamp.	25.001.001 Red vented blue bonnet M					
22.005.001 Catharinaparkiet SL ino (lutino)						0787	EK	5DZU	Korsman P.	91	Kamp.
0743	EK	0JCC	Caaij TM. v/d	91	Kamp.	26.001.001 Swiftparkiet groen					
22.020.001 Citroenparkiet wildkleur						0788	EK	GV38	Egmond H. van	91	Kamp.
0744	EK	0JCC	Caaij TM. v/d	91	Kamp.	26.003.001 Roodvoorhoofdakariki groen					
23.002.001 Bourkeparkiet violet M						0789	Stel	6NVK	Hoogenboom P.	89	
0745	EK	5DZU	Korsman P.	91	Z	0790	Stel	6NVK	Hoogenboom P.	90	
0746	EK	5DZU	Korsman P.	92	Kamp.	Totaal Stel 53: 179					
23.003.051 Bourkeparkiet opaline M						0791	EK	6NVK	Hoogenboom P.	93	Kamp.
0747	Stel	5DZU	Korsman P.	86		0792	EK	6NVK	Hoogenboom P.	92	Z
0748	Stel	5DZU	Korsman P.	87		27.002.051 Prachtrosella opaline-SL ino					
Totaal Stel 48: 173						0793	EK	NQ45	Hoogerwaard PJ.		Absent
23.003.053 Bourkeparkiet opaline-SL ino M						0794	EK	NQ45	Hoogerwaard PJ.	93	Kamp.
0749	EK	5DZU	Korsman P.	91	Kamp.	27.003.001 Pennantrosella wildkleur					
0750	EK	5DZU	Korsman P.	89		0795	EK	NQ45	Hoogerwaard PJ.	94	Kamp.
23.008.001 Turquoiseparkiet groen (wildkleur) M						28.001.001 Halsbandparkiet groen (wildkleur) M					
0751	EK	7PWP	Smit L.	92	Z	0796	EK	8MCC	Starre G.J. v/d	91	Z
0752	EK	G719	Gans J. de	93	Kamp.	0797	EK	ZK08	Starre J. v/d	92	Kamp.
23.008.002 Turquoiseparkiet groen (wildkleur) P						28.002.005 Halsbandparkiet grijsgroen M					
0753	EK	7PWP	Smit L.	90		0798	EK	ZK08	Starre J. v/d	91	
						28.002.028 Halsbandparkiet turquoise grijs P					
						0799	EK	ZK08	Starre J. v/d	91	

Kooi	Opmerking	Kwnr.	Naam inzender	Pnt	Pr./Opm.	Kooi	Opmerking	Kwnr.	Naam inzender	Pnt	Pr./Opm.
<u>28.002.042 Halsbandparkiet blauw P</u>											
0800	EK	8MCC	Starre GJ. v/d	90							
0801	EK	ZK08	Starre J. v/d	92	Z						
<u>28.002.061 Halsbandparkiet grijs M</u>											
0802	EK	8MCC	Starre GJ. v/d	93	Kamp.						
<u>28.002.088 Halsbandparkiet cinnamon grijsgroen P</u>											
0803	EK	8MCC	Starre GJ. v/d	91	B						
<u>28.003.262 Halsbandparkiet dilute groen P</u>											
0804	EK	ZK08	Starre J. v/d	91	Kamp.						
<u>28.003.281 Halsbandparkiet SL ino blauw (albino)</u>											
0805	EK	8MCC	Starre GJ. v/d	89							
<u>29.011.075 Bruinoorparkiet (frontalis frontalis) wildkleur</u>											
0806	EK	PW88	Waal T. v/d	93	Kamp.						
0807	EK	PW88	Waal T. v/d	91	B						
<u>29.011.079 Groenwangparkiet (molinae molinae) wildkleur</u>											
0808	EK	4984	Maree JPA.	90							
0809	EK	4984	Maree JPA.	92	Z						
<u>29.012.061 Groenwangparkiet cinnamon turquoise</u>											
0810	EK	4984	Maree JPA.	93	Kamp.						
0811	EK	4984	Maree JPA.	92	Z						
<u>29.012.101 Groenwangparkiet opaline groen</u>											
0812	EK	PW88	Waal T. v/d	90							
0813	EK	PW88	Waal T. v/d	90							
<u>29.012.121 Groenwangparkiet opaline-cinnamon groen</u>											
0814	EK	4984	Maree JPA.	90							
0815	EK	4984	Maree JPA.	88							
0816	EK	PW88	Waal T. v/d	89							
<u>33.001.401 Chin.Dwergkw.roodborst haan</u>											
0817	EK	HT25	Diepstraten-Lemaire JE.	86							
0818	EK	HT25	Diepstraten-Lemaire JE.	89							
<u>33.005.001 Japanse kwartel</u>											
0819	Stam	3GFC	Zaal R.	90							
0820	Stam	3GFC	Zaal R.	91							
0821	Stam	3GFC	Zaal R.	91							
0822	Stam	3GFC	Zaal R.	90							

				Totaal Stam 26:	362 + 5 = 367	Kamp.					
0823	Stel	3GFC	Zaal R.	91							
0824	Stel	3GFC	Zaal R.	92							

				Totaal Stel 54:	183	Kamp.					
0825	EK	3GFC	Zaal R.	89							
0826	EK	3GFC	Zaal R.	92	Z						
0827	EK	3GFC	Zaal R.	93	Kamp.						
0828	EK	3GFC	Zaal R.	90							
0829	Stel	4VBC	Schild L. JL	93	JBOS						
0830	Stel	4VBC	Schild L. JL	91							

				Totaal Stel 55:	184	Kamp.J					
<u>33.006.003 Japanse kwartel roodbruin</u>											
0831	EK	NQ45	Hoogerwaard PJ.	91	Kamp.						
0832	EK	NQ45	Hoogerwaard PJ.	89							
0833	EK	NQ45	Hoogerwaard PJ.	87							
<u>33.006.200 Japanse kwartel wit</u>											
0834	EK	4VBC	Schild L. JL	89							
<u>33.007.012 Californische kuifkwartel</u>											
0835	EK	NQ45	Hoogerwaard PJ.	90							
0836	EK	4VBC	Schild L. JL	88							
0837	EK	4VBC	Schild L. JL	90							
<u>34.004.015 Tamboerijnduifje</u>											
0838	EK	DB46	Heymans P.	95	Kamp.BOS						
<u>34.004.083 Blauw grondduifje</u>											
0839	EK	DB46	Heymans P.	91	Z						

VOGELMARKT BOSKOOP

www.vogelmarkt.nl

Plantarium gebouw Italiëlaan 4
International Trade Centre (ITC)
Hazerswoude-dorp

Iedere eerste zaterdag van de maanden
september t/m mei
van 9.00 uur tot 13.00 uur
Gratis ruime parkeergelegenheid aanwezig
Alles te koop voor uw vogelhobby

Verkoopruimte voor vogels van particulieren



Vogelmarkt Boskoop
Sinds 1967

INZENDERSLIJST

Kw.nr.	Ver.	Naam	Kw.nr.	Ver.	Naam	Kw.nr.	Ver.	Naam
2CVZ	A08	HJ. van Amerongen	9VAH	D05	H. Groeneweg	0LCU	O21	K. de Rooij
9NLT	R40	H. Baghus	CN31	G05	LJ. Hameete	SA98	H18	A. de Rover
UJ63	V37	F. van Beek	7LSS	H18	K. Hartog	2NLA	H18	K. Ruitenbergh
AW67	D18	LJ. Boers	DB46	H28	P. Heymans	FB03	V37	LCK. Rutgers
XZ60	K06	PJ. Bredenbeek	LC47	R14	JP. Hoogenboom	4VBC	N14	L. Schild (JL)
2TAH	A20	M. van Bruchem (JL)	6NVK	R14	P. Hoogenboom	W241	R35	MJ. Simons
6TBP	A20	D. van Bruchem (JL)	AZ81	D18	FC. Hoogendoorn	DV19	H28	A. Sjouw
CF37	A20	AJ. van Bruchem	NQ45	K04	PJ. Hoogerwaard	7MHD	B18	N. Smit
0JCC	R17	TM. v/d Caaij	2PUP	D18	R. Huis	7PWP	B18	L. Smit
4RWE	H28	GP. Casteleijn	6SVU	B18	T. Immers	PN13	615	P. Smit
N185	R35	A. Crama	SE08	K04	P. de Jong	ZK08	W03	J. v/d Starre
FJ17	Z01	JC. van Dam	1SUH	O21	A. de Jongh	8MCC	W03	GJ. v/d Starre
4MXN	B05	BF. Delsasso	3SWC	O21	L. Kattestaart	OSWA	D18	H. Starre
9AKG	M17	C. Diepstraten	8SMA	O21	M. Kattestaart	OJWN	R17	G. Steinz
HT25	M17	JE. Diepstraten-Lemaire	2RHP	V37	E. Kiffers	N057	H28	PM. Sterkens
9SLP	W03	R. van Dijk	4SPR	V37	C. Koenen (JL)	H856	R40	A. Tholenaar
4NBK	H28	P. van Dorst	7TUT	V37	Y. Koenen (JL)	9TWF	H28	JJM. Vermeulen
FG85	615	H. Dries	5DZU	H28	P. Korsman	F438	S01	D. Verweij
2VAL	H79	K. van Drongelen (JL)	N822	B18	A. Leeuwenstein	GS22	H28	P. Voorbij
6RCC	H79	P. van Drongelen	7DGF	H28	AW. Letterie	PW88	H79	T. v/d Waal
3EBZ	R14	B. Droogh	MN52	S01	HJ. Lijbers	4JHN	A08	S. v/d Wel
8BUP	M17	P. Egberts	7KZN	O21	JOH. Looij	JJ68	R14	AM. v/d Wereld
GV38	R14	H. van Egmond	9KYE	Z04	J. Los	ZK20	O21	A. Westdijk
6TML	R17	JC. van Es	4984	Z25	JPA. Maree	SR51	O21	M. Westdijk-Bakelaar
3RAR	R17	CH. van Es	4KSJ	R14	J. v/d Meer	WC91	A08	LM. Wooning
SR99	R17	ATM. Fonville	1AAA	H18	P. Nederveen	3GFC	N14	R. Zaal
G719	A20	J. de Gans	0EHW	H28	P. van Rij	6RGP	H28	LF. de Zoete
7JMC	H28	JA. Giese	6EMX	O18	CJ. Rodenrijs			

Fijne Kerst

en een gelukkig nieuwjaar!

*Het bestuur wil langs deze weg iedereen hartelijk danken voor alle medewerking die wij hebben mogen ontvangen, in welke vorm dan ook. Tevens willen wij iedereen gezellige feestdagen en een gelukkig en vooral gezond **2020** toewensen.*

Het bestuur

Doorlopend voor export te koop gevraagd

Alle soorten vogels



Zwagemaker

Strijensedijk 54-56, 3295 KM 's-Gravendeel

Tel. 078-683 58 45, Fax 078-673 64 93
Mobiel 06-54 62 77 75

Witte Molen®

EXPERT VOOR KWEKERS, DOOR KWEKERS!



Meer weten?

Kijk op witemolen.nl of stuur een e-mail naar info@witemolen.nl



Drukwerk & Sociale Activering

Wij verzorgen kopieer- printwerk voor clubs, verenigingen, kerken, scholen maar ook voor particulieren en bedrijven. Wij kunnen ook de volledige afwerking tot en met het naar het Post-nl service point brengen. Voor meer informatie en prijzen kunt u op onze website kijken Graag tot ziens.

Zwart / Wit Kopieen
Kleurenkopieen
Visitekaartjes
Lamineren
Inbinden
Sorteren
Vouwen
Nieten
Boekjes lijmen
Vlaggetjes
Perforeren
Faxen
Fotosleutelhanger
Scannen
Ontwerpen (lay-out)
Kerstkaarten
Scripties inbinden
Verjaardagskaarten
Gelegenheidskaarten
Werkstuk/scriptie inbinden
Microperforatie
Genummerde Bonboekjes
Blocknote's lijmen
Couverteren
Klein archief vernietigen
Adressen stikeren
Brieven verzendbaar maken
Bezorgen In De Regio
Digitale foto's printen

**NU OOK
GROOT FORMAAT
PRINTEN**

A2 A1 A0



Maandag : 9.00 - 13.00
Dinsdag : 9.00 - 16.30
Woensdag : 9.00 - 13.00
Donderdag : 9.00 - 16.30
Vrijdag : 9.00 - 13.00

Dr. Kuiperstraat 4
2991 GB Barendrecht

E-mail: drukwerk@kijkopwelzijn.nl
Website: www.kijkopwelzijn.nl

Tel: 0180 - 620009

ZICHTBAAR BETER